MIEJSCOWY PLAN ZAGOSPODAROWANIA PRZESTRZENNEGO TERENÓW W MIEJSCOWOŚCIACH: CIECHANOWICE, DOMANÓW, MARCISZÓW, PASTEWNIK, PUSTELNIK I ŚWIDNIK

RYSUNEK PLANU
skala 1:5000

obr. Świdnik

obr. Pastewnik

obr. Domanów

obr. Ciechanowice

obr. Marciszów

obr. Pustelnik

LEGENDA

- Granice obszaru objętego planem
- Linie rozgraniczające tereny o różnym przeznaczeniu lub różnych zasadach zagospodarowania
- Granica strefy historycznych układów ruralistycznych wsi wpisanych do wojewódzkiej ewidencji zabytków nieruchomych
- Granica strefy „OW" obserwacji archeologicznej, związanych z wojewódzką ewidencją zabytków archeologicznych
- Stanowiska archeologiczne wraz z numerem AZP
- Granica strefy sanitarnej do 50 m od cmentarza
- Granica strefy sanitarnej od 50 m do 150 m od cmentarza
- 1.RN Symbol terenu
- RN Teren rolnictwa z zakazem zabudowy
- RR-RA Teren rolnictwa z zakazem zabudowy lub teren akwakultury i obsługi rybactwa
- L Teren lasu
- WS Teren wód powierzchniowych śródlądowych
- KDZ Teren drogi zbiorczej
- KDD Teren drogi dojazdowej
- KR Teren komunikacji drogowej wewnętrznej

OBSZARY PODLEGAJĄCE OCHRONIE NA PODSTAWIE ODRĘBNYCH PRZEPISÓW

- Obszar Natura 2000 PLH020037 "Góry i Pogórze Kaczawskie"
- Obszary szczególnego zagrożenia powodzią - średnie prawdopodobieństwo wystąpienia powodzi 1%
- Granica "Rudawskiego Parku Krajobrazowego"
- Granica otuliny "Rudawskiego Parku Krajobrazowego"
- Główny Zbiornik Wód Podziemnych GZWP nr 343 „Dolina rzeki Bóbr (Marciszów)"

OZNACZENIA INFORMACYJNE

- Obszary na którym prawdopodobieństwo wystąpienia powodzi jest niskie i wynosi 0,2%
- Granica administracyjna gminy
- Granica obrębów
- 0.214 Powierzchnia terenu w hektarach

MIEJSCOWY PLAN ZAGOSPODAROWANIA PRZESTRZENNEGO TERENÓW W MIEJSCOWOŚCIACH: CIECHANOWICE, DOMANÓW, MARCISZÓW, PASTEWNIK, PUSTELNIK I ŚWIDNIK	
SKALA 1:5000	**Załącznik nr 1 do uchwały Nr XLIX/307/2023 Rady Gminy Marciszów z dnia 24 lutego 2023 r.**
Informacja o źródle pochodzenia materiału z zasobowego zasobu geodezyjnego i kartograficznego: EGIB/GESUT/BDOT/MBDOT500, kwerenda nr GZ.6640.1.598.2022_GST_P z dnia 21.09.2022 r.	
Informacja o układzie współrzędnych: PL-2000 (strefa V) - EPSG:2179	
OPRACOWANIE: ZESPÓŁ AUTORSKI: mgr inż. Wojciech Kotla mgr inż. Grzegorz Szewczyk mgr inż. Monika Krubska mgr inż. Rafał Olechowski - ochrona środowiska	
MARCISZÓW 2023	

Mirosław Marian Wolak

Elektronicznie podpisany przez Mirosław Marian Wolak

WYRYS ZE STUDIUM UWARUNKOWAŃ I KIERUNKÓW ZAGOSPODAROWANIA PRZESTRZENNEGO GMINY MARCISZÓW UCHWAŁA NR XXV/198/00 RADY GMINY MARCISZÓW Z DNIA 29 LISTOPADA 2000 R. Z PÓŹNIEJSZYMI ZMIANAMI.

- Granica obszaru objętego planem

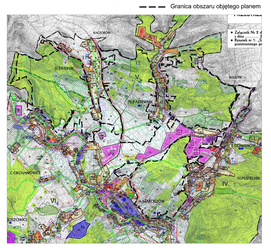

Oznaczenia