Enbud Sylwester Sondaj
Ciechanowice 95
58-410 Marciszów
NIP 6141160536, Tel. 757411075
email:enbud@enbud-ciechanowice.pl www.enbud-ciechanowice.pl

PROJEKT BUDOWLANY

„Budowa oświetlenia drogowego przy drodze powiatowej w miejscowości Wieściszowice."

Inwestor: Gmina Marciszów
Ul. Szkolna 6
58-410 Marciszów

Adres inwestycji: Wieściszowice
dz. 111/1, 179/1, 341, 457
Obręb 0009 Wieściszowice
Jednostka ew. 020704_2 Marciszów

Kategoria obiektu: XXVI (wsp. wielkości obiektu 1,0)

Zespół projektowy:

Specjalność	Imię i Nazwisko:	Nr uprawnień / specjalność:	Podpis:
Instalacje elektryczne:	**PROJEKTANT:** mgr inż. Krzysztof Zawadzki	mgr inż. Krzysztof Zawadzki upr. budowlane do proj. i kierowania robotami bez ograniczeń w spec. instalacyjnej w zakresie sieci, instalacji i urządzeń elektrycznych i elektroenergetycznych nr UPR. 173/DOŚ/13, nr izby DOŚ/IE/0282/1 mgr inż. Krzysztof Zawadzki UPRAWNIENIA BUDOWLANE w specjalności instalacyjnej w zakresie sieci, instalacji i urządzeń elektrycznych i elektroenergetycznych do projektowania i do kierowania robotami budowlanymi bez ograniczeń nr upr.173/DOŚ/13 nr izby DOŚ/IE/0282/13	
	ASYSTENT mgr inż. Jarosław Zbrzyzny		Zbrzyzny

Projekt zawiera ..... ponumerowanych kart.

Data opracowania: 18 grudzień 2020

Spis treści

1. Oświadczenie projektanta 4

2. OPIS TECHNICZNY 5

2.1. Przedmiot opracowania 5
2.2. Podstawa opracowania: 5
2.3. Zakres opracowania: 5
2.4. Stan istniejący: 5
2.5. Opis rozwiązania projektowego: 5
2.5.1 lampy oświetleniowe na słupach wirowanych 6
2.5.2 Lampy oświetleniowe na słupach stalowych: 7
2.5.3 Kable i przewody oświetleniowe 7
2.5.4 Instalacje ochronne: 8
2.6. Ocena geotechniczna - warunki geotechniczne: 8
2.7. Informacje dotyczące działek: 8
2.8. Informacje o wpływie inwestycji na środowisko: 9
2.9. Obszar oddziaływania obiektu 9
2.10. Uwagi końcowe 9

3. OBLICZENIA TECHNICZNE – odcinek 1 10

3.1. Dane do obliczeń: 10
3.2. Schemat 10
3.3. Ochrona przed porażeniem 10
3.4. Ochrona przed przeciążeniem 10
3.5. Spadek napięcia 10

4. OBLICZENIA TECHNICZNE – odcinek 2,3 11

4.1. Dane do obliczeń: 11
4.2. Schemat 11
4.3. Ochrona przed porażeniem 11
4.4. Ochrona przed przeciążeniem 11
4.5. Spadek napięcia 12

5. OBLICZENIA – DOBÓR SŁUPÓW 13

5.1. Dobór słupa przelotowego 13
5.2. Dobór słupa krańcowego 13
5.3. Dobór słupa narożnego 14

6. BILANS MOCY 15

7. Informacja dotycząca bezpieczeństwa i ochrony zdrowia 16

Rysunki:

Rys. nr 1/3 PZT – Projekt zagospodarowania terenu – mapa zasadnicza.....17
Rys. nr 2/3 PZT – Projekt zagospodarowania terenu – mapa zasadnicza.....18
Rys. nr 3/3 PZT – Projekt zagospodarowania terenu – mapa zasadnicza.....19
Rys. nr 1 PZT – Projekt zagospodarowania terenu – mapa ewidencyjna.....20
Rys. nr 1 – Schemat jednokreskowy.....21
Rys. nr 2 – Schemat jednokreskowy.....22
Rys. nr 3 – Schemat jednokreskowy.....23

Załączniki

- uprawnienia projektanta.....24
- zaświadczenie o przynależności projektanta do izby.....25
- karty wyrobu 26
- wykaz właścicieli gruntów 32
- uzgodnienia 35

1. Oświadczenie projektanta

Ciechanowice 18.12.2020

Na podstawie art. 20, ust. 4 ustawy z dnia 7 lipca 1994roku – Prawo budowlane (Dz.U. z 2010r. Nr 243, poz.1623 z późn. Zmianami)

OŚWIADCZAM

że projekt budowlany branży elektrycznej dotyczący:

„Budowa oświetlenia drogowego przy drodze powiatowej w miejscowości Wieściszowice od budynku nr 49 do nr 91

Adres inwestycji: Wieściszowice, dz. 111/1, 179/1, 341, 457 obręb 0009 Wieściszowice, jednostka ew. 020704_2 Marciszów

Inwestor: Gmina Marciszów
Ul. Szkolna 6
58-410 Marciszów

sporządzony jest zgodnie z obowiązującymi przepisami oraz zasadami wiedzy technicznej i jest kompletny z punktu widzenia celu, któremu ma służyć.

mgr inż. Krzysztof Zawadzki
UPRAWNIENIA BUDOWLANE
w specjalności instalacyjnej w zakresie sieci, instalacji i urządzeń elektrycznych i elektroenergetycznych do projektowania i do kierowania robotami budowlanymi bez ograniczeń
nr upr.173/DOŚ/13 nr izby DOŚ/IE/0282/13

.....

(podpis projektanta)

2. OPIS TECHNICZNY

2.1. Przedmiot opracowania

Przedmiotem opracowania jest sporządzenie projektu budowy oświetlenia przy drodze powiatowej nr 3467D (dz. 179/1, 341, 457) w miejscowości Wieściszowice, gm. Marciszów.

2.2. Podstawa opracowania:

- zlecenie Gmina Marciszów, ul. Szkolna 6, 58-410 Marciszów
- wizja w terenie, dokumentacja fotograficzna
- uzgodnienia z właścicielami działek
- obowiązujące normy i przepisy

2.3. Zakres opracowania:

Zakresem opracowania jest wykonanie projektu oświetlenia drogowego przy drodze powiatowej z dokonaniem niezbędnym uzgodnień.

2.4. Stan istniejący:

Droga powiatowa na odcinku objętym opracowaniem w Wieściszowice od budynku nr 49 do budynku nr 91 posiada już częściowo istniejące oświetlenie drogowe. Na słupie nN nr L-5/4,L-2/8 na dz. nr 111/1 widnieje istniejąca oprawa oświetleniowa zasilana z SO przy JGJ38912. Natomiast przy budynku nr 87 dz drogowa nr 341 widnieją istniejące słupy oświetleniowe nr PO3, PO4, PO5 typu ŻN zasilane z SO na słupie energetycznym L-3/12.

2.5. Opis rozwiązania projektowego:

Na odcinku objętym niniejszym opracowaniem projektuje się kontynuację oświetlenia od istniejących obwodów oświetleniowych.

Dla obwodu oświetleniowego zasilanego z JGJ38912 projektuje się lampy oświetleniowe zasilane od istniejącego obwodu oświetleniowego - słup energetyczny L-5/4,L-2/8 na dz nr 111/1. Proj. lampy na słupach typu E (wirowane) linia oświetleniowa napowietrzna typu ASxSn 2x25mm.

Punkty oświetleniowe składają się ze słupa wirowanego typu E, fundamentu, wysięgnika i oprawy oświetleniowej LED. słupy zaprojektowano w rozstawie 34m – 38m w pasie drogi. Minimalna odległość słupa od krawędzi jezdni wynosi 1,0m. Lokalizację lamp oświetleniowych pokazano na projekcie zagospodarowania terenu (arkusz 1).

Dla obwodu oświetleniowego zasilanego z SO mieszczącym się na słupie energetycznym L-3/12 projektuje się kontynuację obwodu od istniejącego punktu oświetleniowego PO-5 i punktu oświetleniowego PO-3 w formie lamp na słupach stalowych i zasilanych kablem typu NA2XJ 4x25mm.

Punkty oświetleniowe składają się ze słupa stalowego wysokości 7m, fundamentu wysięgnika i oprawy oświetleniowej LED. lampy zaprojektowano w rozstawie 27m – 35 m w pasie drogi. Minimalna odległość latarni od krawędzi jezdni wynosi 1,0m. Lokalizację punktów oświetleniowych pokazano na projekcie zagospodarowania terenu (arkusz 2 i 3).

2.5.1 lampy oświetleniowe na słupach wirowanych

Zaprojektowano punkty oświetleniowe składające się z fundamentu, słupa, wysięgnika i oprawy LED w ilości 8szt.

Fundament:

Zaprojektowano prefabrykowany elementy ustojowe UP1-7 składające się z płyty U – 85, Płyty U – 130, Płyty stopowej 0,3 x 0,3, Obejm OU-1, OU-2, OU-6/VE

Słupy:

Zaprojektowano żerdzie wirowane energetyczne typu E 10,5/2,5 i 10,5/4,3 Firmy Strunobet.

Słupy oświetleniowe ponumerować kolejno PO1/1 do PO1/8.

Wysięgnik:

Zaprojektowano prefabrykowane wysięgniki stalowe ocynkowane ogniowo. Długość wysięgnika 1,0m. Wysięgnik o kącie nachylenia 10-15°, zakończenie wysięgnika Ø48mm-60mm w zależności od rodzaju stosowanych opraw. Wysięgnik montowany na uchwyt na żerdź wirowaną.

Oprawy oświetleniowe:

Zaprojektowano oprawy CORONA 2 LED BASIC 4000LM o mocy 35W. Oprawy muszą posiadać certyfikaty i dopuszczenia wydane przez krajowe jednostki badawcze. Oprawy LED muszą umożliwiać optymalne odprowadzenie ciepła , a więc musi być oddzielona część optyczna od elektrycznej. W oprawie powinien być zamontowany czujnik temperatury który umożliwia wyłączenie oprawy przy przegrzaniu. Oprawy muszą umożliwiać montaż na wysięgniku oraz mieć możliwość jej regulacji nachylenia. Oprawy podłączyć przewodami YDY 3x2,5/450V.

Dane techniczne:
- ilość projektowanych opraw 8szt
- napięcie znamionowe 230V / 50Hz
- klasa szczelności IP-66
- źródło światła 35W
- strumień świetlny 4000lm

2.5.2 Lampy oświetleniowe na słupach stalowych:

Zaprojektowano lampy prefabrykowane składające się z fundamentu, słupa, wysięgnika i oprawy LED w ilości 24szt. Lampy zaprojektowano na podstawie katalogu firmy ELMONTER w celu zobrazowania zastosowanych materiałów. Dopuszcza się stosowanie materiały innych firm lecz o nie gorszych parametrach technicznych niż przedstawiono w projekcie. Karty z katalogu z wizerunkiem poszczególnych elementów załączono do projektu wykonawczego.

Fundament:

Zaprojektowano prefabrykowany fundament B-120 zabezpieczony środkiem bitumicznym wyposażony w 4 śruby M24 w rozstawie 250mm.

Słup:

Zaprojektowano prefabrykowane słupy CN/7/3/60/F250 (24szt) ocynkowane ogniowo. W słupach należy zabudować tabliczki bezpiecznikowe typu zamkniętego IZK-4 lub podobne. Wykonawcza jest zobowiązany zamówić słupy dla III strefy wiatrowej.

Słupy oświetleniowe ponumerować od PO-6 do PO-29. Numerację rozpocząć od istniejącej.

Wysięgnik:

Zaprojektowano prefabrykowane wysięgniki stalowe ocynkowane ogniowo. Długość wysięgnika 1,0m. Wysięgnik o kącie nachylenia 10-15°, zakończenie wysięgnika Ø48mm-60mm w zależności od rodzaju stosowanych opraw, mocowane na uchyty OG na żer

Oprawy oświetleniowe:

Zaprojektowano prefabrykowane oprawy LED o mocy 35W. Oprawy muszą posiadać certyfikaty i dopuszczenia wydane przez krajowe jednostki badawcze. Oprawy LED muszą umożliwiać optymalne odprowadzenie ciepła , a więc musi być oddzielona część optyczna od elektrycznej. W oprawie powinien być zamontowany czujnik temperatury który umożliwia wyłączenie oprawy przy przegrzaniu. Oprawy muszą umożliwiać montaż na wysięgniku oraz mieć możliwość jej regulacji nachylenia. Oprawy podłączyć do tabliczki bezpiecznikowej w słupie przewodami YDY 3x2,5/450V.

Dane techniczne:
- ilość projektowanych opraw 24szt
- napięcie znamionowe 230V / 50Hz
- klasa ochronności II IP-65/44
- źródło światła 35W

2.5.3 Kable i przewody oświetleniowe

Z istniejących punktów oświetleniowych PO-3 i PO-5 wykonać zejścia kablowe kablem typu NA2XY-J 4x25mm^2 do projektowanych lamp oświetleniowych i kontynuować kolejno po długości obu odcinków. Z uwagi na fakt, że istn. szafka

oświetleniowa jest jedno fazowa, to 2 żyły fazowe zostawić jako rezerwowe. Suma długości projektowanego rowu kablowego dla odcinka od punktu oświetleniowego PO-3 wynosi 302m w tym długość kabla 339m. Dla odcinka zasilanego od punktu PO-5, długość rowu kablowego wynosi 523m w tym długość kabla 578. Kable układać w rurze osłonowej DVK 75 lub obsypce piaskowej na dnie wykopu o głębokości min. 70 cm. Ułożony kabel należy zasypać warstwą rodzimego gruntu o grubości co najmniej 25cm, na którym należy ułożyć folię PCV koloru niebieskiego i zasypać pozostałą z wykopu ziemią. Folia kablowa powinna znajdować się nad ułożonym kablem na wysokości nie mniejszej niż 25cm i nie większej niż 35cm. Wykop zasypywać warstwami grubości 20-25cm z dokładnym zagęszczeniem. Wskaźnik zagęszczenia zasypanego wykopu ma oscylować pomiędzy 0,97-1,0. Na kablu należy umieścić oznaczniki kablowe w odległościach nie większych niż 10m oraz w punktach charakterystycznych (skrzyżowania, wejście do osłony, mufy itd.).

Trasę projektowanego kabla NA2XY-J 4x25mm2 przedstawiono na projekcie zagospodarowania terenu (arkusz mapy 2,3).

Przewody oświetleniowe projektuje się dla odcinka oświetleniowego zasilanego z istn. punktu oświetleniowego z z SO przy JGJ38912, linią napowietrzną AsXSn 2x25mm^2. Suma długości poszczególnych przęseł wynosi 257m w tym długość linii napowietrznej wynosi 265m.

Trasę projektowanej linii oświetleniowej AsXSn 2x25mm2 przedstawiono na projekcie zagospodarowania terenu (arkusz mapy 1).

2.5.4 Instalacje ochronne:

Jako środek ochrony przeciwporażeniowej dodatkowej w układzie TN-C stosujemy szybkie wyłączanie zasilania w przypadku pojawienia się napięcia na elementach nie będących pod napięciem.

Dla odcinka nr 1 zasilanego z SO przy JGJ38912 dla lampy PO-8, słup oświetleniowy krańcowy, zaprojektowano ograniczniki przepięć i uziemienie o wartości rezystancji uziemienia R<10Ω które należy wykonać bednarką ocynkowaną 30/4mm. Wszystkie lampy należy podłączyć do przewodu PE i do projektowane uziemienia.

2.6. Ocena geotechniczna - warunki geotechniczne:

W obrysie projektowanych lamp oświetleniowych występowanie gruntów nośnych w postaci glin piaszczystych oraz piasków gliniastych w stanie gęsto plastycznym. Stwierdza się, że podłoże jest nośne i nadaje się do posadowień bezpośrednich słupów.

Obiekt zakwalifikowano do **I kategorii geotechnicznej**

2.7. Informacje dotyczące działek:

Działki w obrębie opracowania nie podlegają wpływom eksploatacji górniczej, zlokalizowane są natomiast w obszarze obserwacji archeologicznej wsi

Wieściszowice, ziemne roboty związane z posadowieniem słupów i kabli energetycznych muszą być prowadzone za pozwoleniem na badania archeologiczne.

2.8. Informacje o wpływie inwestycji na środowisko:

- wszystkie prace zaprojektowano z materiałów naturalnych, posiadających certyfikaty i dopuszczenia do stosowania.
- Po wykonanych pracach teren należy doprowadzić do naturalnego ukształtowania rzeźby terenu.
- projektowana inwestycja nie powoduje hałasu, zapachu, zanieczyszczenia powietrza. Nie oddziaływuje negatywnie na środowisko.

2.9. Obszar oddziaływania obiektu

Na podstawie §13a rozporządzenia ministra infrastruktury i rozwoju z dnia 22.09.2015r (Dz.U. poz. 1554 z 2015r) zmieniające rozporządzenie w sprawie szczegółowego zakresu i form projektu budowlanego oraz przepisy Prawa Budowlanego (art.3 pkt 20,art. 20 ust. 1 pkt 1c, art. 34 ust.3 pkt 5) dokonano określenia obszaru oddziaływania obiektu.
Obszar oddziaływania obiektu mieści się w całości na działkach nr 111/1, 179/1, 341, 457 na których został zaprojektowany.
Obszar oddziaływania projektowanej inwestycji nie zmienia sposobu zagospodarowania działek sąsiednich.
Projektowane urządzenia elektroenergetyczne nie są uciążliwe dla środowiska i nie oddziałują w żaden sposób na działki sąsiednie.

Przepisy prawne:
- Zgodnie z Rozporządzeniem rady Ministrów w sprawie określenia rodzajów przedsięwzięć mogących znacząco oddziaływać na środowisko (Dz. U. nr 213 poz. 1397 z 2010r z późniejszymi zmianami) projektowane przedsięwzięcie nie wpływa ujemnie na środowisko i nie oddziałuje na sąsiednie działki.
- Dz.U.2002 nr 75 poz. 690 - Rozporządzenie Ministra Infrastruktury z dnia 12 kwietnia 2002 w sprawie warunków technicznych, jakim powinny odpowiadać budynki i ich usytuowanie z późniejszymi zmianami (Dz.U.2015 nr0 poz. 1422).
- Dz.U. 1994 nr 89 poz. 414 - Prawo budowlane z późniejszymi zmianami.

2.10. Uwagi końcowe

- wszystkie prace budowlane wykonać zgodnie z obowiązującymi przepisami i normami PN/E.
- Prace ziemne przy skrzyżowaniach i zbliżeniach do istniejącego uzbrojenia należy wykonać ręcznie
- prace montażowe powinna wykonać wyspecjalizowana firma posiadająca aktualne uprawnienia
- po zakończeniu prac należy wykonać inwentaryzację powykonawcza
- po zakończeniu inwestycji należy wykonać pomiary kontrolne rezystancji izolacji, skuteczności ochrony przeciwporażeniowej, oraz rezystancji uziemień.

3. OBLICZENIA TECHNICZNE – odcinek 1

3.1. Dane do obliczeń:

- obwód 1 nN zasilany ze SO-1
- zabezpieczenie obwodu nr 1 C20A
- istn. linia AsXSn 2x25mm^2 długości 150m
- proj. linia AsXSn 2x25mm^2 długości 265m
- proj. lampy 8szt po 35W

3.2. Schemat

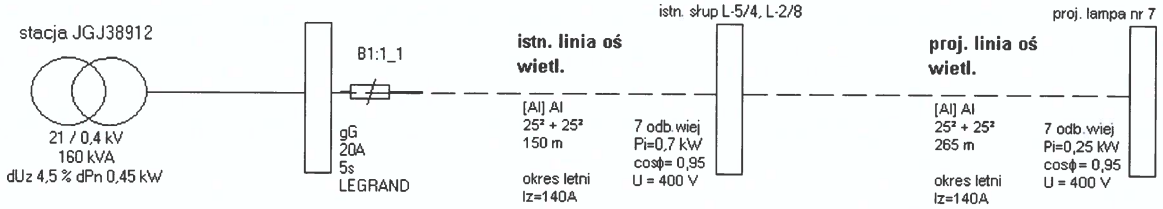

3.3. Ochrona przed porażeniem

Wyniki obliczeń skuteczności ochrony od porażeń:

Element	Opis	l [m]	Zabezpieczenie	Opis zabezpieczenia	Czas zadziałania [s]	Zs [Ω]	Ia [A]	Zs*Ia [V]	Tolerancja[V]	U [V]	Zs*Ia ≤ U	Izw [A]
istn. linia oświetl.	Al 25²	150,0	B1:1_1	gG 20 A (LEGRAND)	5,0	0,479	58,1	27,82	±1,11	230	TAK	480,3
proj. linia oświetl.	Al 25²	265,0	B1:1_1	gG 20 A (LEGRAND)	5,0	1,285	58,1	74,65	±2,99	230	TAK	179,0

OCHRONA OD PORAŻEŃ **JEST SKUTECZNA**

3.4. Ochrona przed przeciążeniem

Wyniki obliczeń skuteczności ochrony przed skutkami przeciążeń:

Element	Opis	Sp.ułoż.	l [m]	Zabezpieczenie	Opis zabezpieczenia	IB [A]	In [A]	Iz [A] wg	Iz [A]	IB≤ In≤ Iz	I2 [A]	Tolerancja[A]	1.45*Iz[A]	I2 ≤ 1.45*Iz
istn. linia oświetl.	Al 25²	lato	150,0	B1:1_1	gG 20 A (LEGRAND)	1,3	20,0	norma	140,0	TAK	36,1	±1,4	203,0	TAK
proj. linia oświetl.	Al 25²	lato	265,0	B1:1_1	gG 20 A (LEGRAND)	0,5	20,0	norma	140,0	TAK	36,1	±1,4	203,0	TAK

IB - prąd roboczy, Iz - dopuszczalna obciążalność prądowa, In - prąd znamionowy zabezpieczenia, I2 - prąd wyłączalny zabezpieczenia dla czasu długotrwałego obciążenia

OCHRONA PRZED SKUTKAMI PRZECIĄŻEŃ **JEST SKUTECZNA**

3.5. Spadek napięcia

Wyniki obliczeń spadków napięcia:

Element	Opis	l [m]	U [V]	Σ Pi k.	ΣPs k.	n. k.	Pi k.	kj k	Ps k.	Po k	kj s.	Pi w.	n w.	Σ Pi w.	Σn w.	kj w.	Pobl	cos ϕ	kx	dU[%]	IB [A]
istn. linia oświetl.	Al 25²	150,0	230	0,00	0,00	-	-	-	-	-	1,00	0,70	7	0,94	14	0,30	0,28	0,95	1,09	0,21	1,30
proj. linia oświetl.	Al 25²	265,0	230	0,00	0,00	-	-	-	-	-	1,00	0,25	7	0,25	7	0,45	0,11	0,95	1,09	0,14	0,50
							0,00		0,00											0,35	

ΔU_{obl}= 0,35% ≤ ΔU_{dop}= 5,0%

Warunek spełniony.

4. OBLICZENIA TECHNICZNE – odcinek 2,3

4.1. Dane do obliczeń:

- obwód 1 nN zasilany ze SO-1
- zabezpieczenie obwodu nr 1 C16A
- istn. linia AsXSn 2x25mm^2 długości 150m
- proj. linia NA2XY-J 4x25mm^2 długości 339m
- proj. lampy 9szt po 35W
- istn. linia AsXSn 2x25mm^2 długości 30m
- proj. linia NA2XY-J 4x25mm^2 długości 575m
- proj. lampy 15szt po 35W

4.2. Schemat

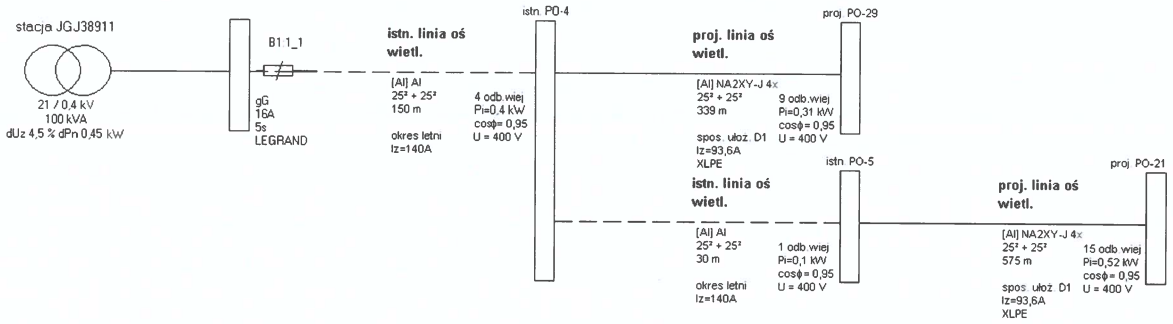

4.3. Ochrona przed porażeniem

Wyniki obliczeń skuteczności ochrony od porażeń:

Element	Opis	l [m]	Zabezpieczenie	Opis zabezpieczenia	Czas zadziałania [s]	Zs [Ω]	Ia [A]	Zs*Ia [V]	Tolerancja[V]	U [V]	Zs*Ia ≤ U	Izw [A]
istn. linia oświetl.	Al 25²	150,0	B1:1_1	gG 16 A (LEGRAND)	5,0	0,469	42,8	20,08	±0,80	230	TAK	490,3
proj. linia oświetl.	NA2XY-J 4x 25²	339,0	B1:1_1	gG 16 A (LEGRAND)	5,0	1,488	42,8	63,68	±2,55	230	TAK	154,6
istn. linia oświetl.	Al 25²	30,0	B1:1_1	gG 16 A (LEGRAND)	5,0	0,560	42,8	23,99	±0,96	230	TAK	410,4
proj. linia oświetl.	NA2XY-J 4x 25²	575,0	B1:1_1	gG 16 A (LEGRAND)	5,0	2,293	42,8	98,16	±3,93	230	TAK	100,3

OCHRONA OD PORAŻEŃ **JEST SKUTECZNA**

4.4. Ochrona przed przeciążeniem

Wyniki obliczeń skuteczności ochrony przed skutkami przeciążeń:

Element	Opis	Sp.ułoż.	l [m]	Zabezpieczenie	Opis zabezpieczenia	IB [A]	In [A]	Iz [A]	wg	Iz [A]	IB≤ In≤ Iz	I2 [A]	Tolerancja[A]	1.45*Iz[A]	I2≤ 1.45*Iz
istn. linia oświetl.	Al 25²	lato	150,0	B1:1_1	gG 16 A (LEGRAND)	1,8	16,0	norma		140,0	TAK	27,5	±1,1	203,0	TAK
proj. linia oświetl.	NA2XY-J 4x 25²	D1	339,0	B1:1_1	gG 16 A (LEGRAND)	0,5	16,0	norma		112,3	TAK	27,5	±1,1	162,9	TAK
istn. linia oświetl.	Al 25²	lato	30,0	B1:1_1	gG 16 A (LEGRAND)	0,9	16,0	norma		140,0	TAK	27,5	±1,1	203,0	TAK
proj. linia oświetl.	NA2XY-J 4x 25²	D1	575,0	B1:1_1	gG 16 A (LEGRAND)	0,7	16,0	norma		112,3	TAK	27,5	±1,1	162,9	TAK

IB - prąd roboczy, Iz - dopuszczalna obciążalność prądowa, In - prąd znamionowy zabezpieczenia, I2 - prąd wyłączalny zabezpieczenia dla czasu długotrwałego obciążenia

OCHRONA PRZED SKUTKAMI PRZECIĄŻEŃ **JEST SKUTECZNA**

4.5. Spadek napięcia

Wyniki obliczeń spadków napięcia:

Element	Opis	l [m]	U [V]	∑Pi k.	∑Ps k.	n. k.	Pi k.	kj k.	Ps k.	Po k.	kj s.	Pi w.	n w.	∑Pi w.	∑n w.	kj w.	Pobl.	cos ϕ	kx	dU[%]	IB [A]
istn. linia oświetl.	Al 25²	150,0	230	0,00	0,00	-	-	-	-	-	1,00	0,40	4	1,34	29	0,30	0,40	0,95	1,09	0,29	1,84
proj. linia oświetl.	NA2XY-J 4x 25²	339,0	230	0,00	0,00	-	-	-	-	-	1,00	0,31	9	0,31	9	0,36	0,11	0,95	1,03	0,18	0,52
							0,00		0,00											0,47	
istn. linia oświetl.	Al 25²	150,0	230	0,00	0,00	-	-	-	-	-	1,00	0,40	4	1,34	29	0,30	0,40	0,95	1,09	0,29	1,84
istn. linia oświetl.	Al 25²	30,0	230	0,00	0,00	-	-	-	-	-	1,00	0,10	1	0,63	16	0,30	0,19	0,95	1,09	0,03	0,86
proj. linia oświetl.	NA2XY-J 4x 25²	575,0	230	0,00	0,00	-	-	-	-	-	1,00	0,52	15	0,52	15	0,30	0,16	0,95	1,03	0,43	0,72
							0,00		0,00											0,75	

ΔU_{obl}= 0,75% ≤ ΔU_{dop}= 5,0%

Warunek spełniony.

5. OBLICZENIA – DOBÓR SŁUPÓW

5.1. Dobór słupa przelotowego

5.1.1. Dane do obliczeń:

Słupy oraz fundamenty dobrano na podstawie katalogu ENSTO
- strefa klimatyczna S3, W 3
- grunt średni

Linia dwutorowa:
Tor 1 – AsXSn 2x25mm^2– naciąg przewodów 213daN (dł. do 50m)

5.1.2. Dobór słupa przelotowego

Dobór słupa przelotowego – lampa 1-6

Do obliczeń założono:
- tor główny AsXSn 2x25mm^2 (długość przęseł 38m i 38m)
- kąt załomu linii dla toru głównego 180°

$\mathbf{P_{ud} \geq P_u}$
$P_u = P_p + P_o + P_r + P_s \leq P_{ud}$
$P_p = \sum Wp * a = 0{,}72*(38+38) = 54{,}72$ daN
$P_u = 54{,}72 + 50 + 0 + 60 = 164{,}72$ daN $< P_{ud} = 210$ daN

Dobrano słup P-*10,5/2,5/E*
Ustój, fundament – UP1+UP2

5.2. Dobór słupa krańcowego

5.2.1. Dane do obliczeń:

- tor główny - AsXSn 2x25mm^2– naciąg przewodów 213daN (dł. do 50m)
- oprawa oświetleniowa

Dobór słupa krańcowego – lampa 8

$\mathbf{P_{uwd} \geq P_{uw}}$
$Pu = \sum N_{p1} + Nr = 213 + 0 = 213$daN
$Pz = Ps + Po + Nr = 60 + 50 + 0 = 110$daN
$P_{uw} = (Pu^2 + Pz^2)^{0,5} = (213^2 + 110^2)^{0,5} = 239{,}73$ daN $< P_{uwd} = 390$aN

Dobrano słup K-*10,5/4,3/E*
Ustój, fundament – UP1+UP2

5.3. Dobór słupa narożnego

5.3.1. Dane do obliczeń:

- tor główny - AsXSn 2x25mm^2– naciąg przewodów 213daN (dł. do 50m)
- kąt załomu linii dla toru głównego 169°
- oprawa oświetleniowa

Dobór słupa narożnego – lampa 7

$\mathbf{P_{ud} \geq P_u}$

$P_u = (N_{p1} + N_{p2}) \times \cos(\alpha/2) + P_o + N_r \leq P_{ud}$

$P_u = (213+213) \times \cos(169/2) + 50 + 0 = 90{,}93$ daN $< P_{ud} = 940$daN

Dobrano słup N-*10,5/2,5/E*

Ustój, fundament – UP1+UP2

6. BILANS MOCY

Moc zamówiona na potrzeby oświetlenia drogowego na podstawie warunków umowy przyłączeniowej dla odcinka 1 wynosi **5,0kW**

Moc istniejących opraw oświetleniowych dla odcinka 1:
- moc zainstalowana wynosi 3,7kW

Moc projektowanych opraw oświetleniowych dla odcinka 1:
- oprawy LED 35W – 8 szt.
- moc zainstalowana wynosi 0,25kW

Łączna moc zainstalowana wynosi **3,95kW**

moc zamówiona = 5,0kW > 3,95 kW mocy zainstalowanej

Moc zamówiona na potrzeby oświetlenia drogowego na podstawie warunków umowy przyłączeniowej dla odcinka 2, 3 wynosi **10,0kW**

Moc istniejących opraw oświetleniowych dla odcinka 2, 3:
- moc zainstalowana wynosi 2,90kW

Moc projektowanych opraw oświetleniowych dla odcinka 2, 3:
- oprawy LED 35W –24 szt.
- moc zainstalowana wynosi 0,84kW

Łączna moc zainstalowana wynosi **3,74kW**

moc zamówiona = 10,0kW > 3,74 kW mocy zainstalowanej

7. Informacja dotycząca bezpieczeństwa i ochrony zdrowia

Obiekt: ***„Budowa oświetlenia drogowego przy drodze powiatowej w miejscowości Wieściszowice."***

Adres inwestycji:	**Wieściszowice, dz. 111/1, 179/1, 341, 457 obręb 0009 Wieściszowice, jednostka ew. 020704_2 Marciszów**
Inwestor:	**Gmina Marciszów** **Ul. Szkolna 6** **58-410 Marciszów**
Projektant:	**mgr inż. Krzysztof Zawadzki** **ul. Matejki 18/9** **58-500 Jelenia Góra**

r inż. K
RAWNIENIA BUD
ecjalno instalacyjnej w zakresie
ządzeń elektrycznych i elektroene
do projektowania i do kierowania r
budowlanych bez ograniczeń
upr.173/DOS/13 nr izby DOŚ/IE/0

PODSTAWY FORMALNE SPORZĄDZENIA INFORMACJI:
Prawo budowlane
Rozporządzenie Ministra Infrastruktury z dnia 23 czerwca 2003 roku w sprawie informacji dotyczącej bezpieczeństwa i ochrony zdrowia oraz planu bezpieczeństwa i ochrony zdrowia (Dz. U. z dnia 10 lipca 2003 roku Nr 120, poz.1126)

CZEŚĆ OPISOWA

I. ZAKRES ROBÓT DLA CAŁEGO ZAMIERZENIA BUDOWLANEGO ORAZ KOLEJNOŚĆ REALIZACJI POSZCZEGÓLNYCH ELEMENTÓW:

- wykopy pod kabel i fundamenty
- montaż fundamentów
- montaż słupów lamp oświetleniowych i wysięgników
- montaż opraw oświetleniowych
- układanie kabli w wykopie
- podłączenie lamp do obwodu oświetleniowego
- podłączenie obwodu do zasilania
- wykonanie uziemienia lamp, słupów
- uporządkowanie terenu, uzupełnieni ubytków gruntu

II. WYKAZ ISTNIEJĄCYCH OBIEKTÓW BUDOWLANYCH

W obrębie projektowanego oświetlenia drogowego znajduje się droga powiatowa nr 3467D., brak zwartej zabudowy.

III. WSKAZANIE ELEMENTÓW ZAGOSPODAROWANIA DZIAŁKI, KTÓRE MOGĄ STWARZAĆ ZAGROŻENIE BEZPIECZEŃSTWA I ZDROWIA LUDZI.

Linia oświetleniowa jest zaprojektowana przy drodze powiatowej, na której odbywa się ruch kołowy, który stanowi zagrożenie.

IV. WSKAZANIE DOTYCZĄCE PRZEWIDYWANYCH ZAGROŻEŃ WYSTĘPUJĄCYCH PODCZAS REALIZACJI ROBÓT BUDOWLANYCH.

Prowadzenie prac na wysokości powyżej 5m a w szczególności montaż wysięgników i opraw: niebezpieczeństwo upadku z podnośnika,
Prowadzenie prac przy czynnej linii nN a w szczególności podłączenie obwodów do istniejących punktów oświetleniowych: niebezpieczeństwo porażenia prądem.
Wykonywanie prac z udziałem dźwigu: niebezpieczeństwo związane z zerwaniem się materiału transportowanego i uszkodzeniami dźwigu.
Obsługa elektronarzędzi oraz maszyn: niebezpieczeństwo porażenia prądem

V. WSKAZANIE SPOSOBU PROWADZENIA INSTRUKTAŻU PRACOWNIKÓW PRZED PRZYSTĄPIENIEM DO REALIZACJI ROBÓT SZCZEGÓLNIE NIEBEZPIECZNYCH.

Wszyscy pracownicy powinni być zapoznani z przepisami zawartymi w rozporządzeniu ministra infrastruktury w sprawie bhp przy wykonywaniu robót budowlanych;

VI. WYKAZ ŚRODKÓW TECHNICZNYCH I ORGANIZACYJNYCH ZAPOBIEGAJĄCYM NIEBEZPIECZEŃSTWOM WYNIKAJĄCYM Z WYKONYWANIA ROBÓT BUD. W STREFACH SZCZEGÓLNEGO ZAGROŻENIA ZDROWIA

1. Dla przedmiotowego zadania nie jest wymagane opracowanie planu bezpieczeństwa i ochrony zdrowia.
2. Wszystkie roboty budowlano-montażowe i odbiór robót należy wykonać zgodnie z „Warunkami technicznymi wykonania i odbioru robót budowlano-montażowych" wydanymi przez właściwe organy administracji rządowej.
3. Kierownik budowy zobowiązany jest do szczegółowego zapoznania pracowników z technologią wykonywanych robót budowlanych oraz sposobem prawidłowego prowadzenia prac budowlanych.
4. Przy wykonywaniu robót budowlanych należy stosować wyroby budowlane dopuszczone do obrotu i powszechnego użytku, posiadające właściwe atesty.
5. Plac budowy należy oznakować i zabezpieczyć przed wstępem osób trzecich.
6. Wjazd na teren budowy należy zabezpieczyć dla pojazdów ją zaopatrujących (przed wjazdem na teren budowy pojazdów ciężkich sprawdzić twardość podłoża na placu budowy, w szczególności na skraju wykopów i w miejscu składowania ziemi nasypowej).
7. Przed przystąpieniem do wykonywania prac należy przeprowadzić instruktaż dotyczący zakresu wykonywanych robót, sposobu ich wykonywania i występujących zagrożeń. Wszystkie prace elektroenergetyczne wykonywać winien zespół pracowników, z których co najmniej połowa, lecz nie mniej niż dwóch posiada ważne świadectwa kwalifikacyjne.
8. W trakcie wykonywania prac związanych z niwelacją terenu i prac ziemnych w związku z pracami fundamentowymi zabezpieczyć i oznakować wykopy dla informacji osób trzecich.
9. Ocenić należy parametry gruntu i w razie konieczności zastosować oszalowanie wykopów (ścianki zabezpieczające).
10. Określić należy miejsce składowania materiałów budowlanych i miejsca zwałek.
11. Budowa powinna być zabezpieczona przed wodami opadowymi (uwzględniając porę roku i czas trwania prac).
12. Przed przystąpieniem do prac ziemnych należy zapoznać się z istniejącą infrastrukturą podziemną na terenie działki i w obrębie granic działki.
13. Roboty branżowe należy koordynować (elektryczne, wodno-kanalizacyjne i gazowe z budowlanymi i instalacyjnymi) łącznie z instalacjami tymczasowymi z uwzględnieniem ewentualnych uszkodzeń mechanicznych i kolizji.
14. Przed wejściem na plac budowy należy szczegółowo zapoznać się, z warunkami pozwolenia na budowę, projektem budowlanym, uzgodnieniami, pozwoleniami, opiniami itp. zawartymi w części formalno-prawnej poszczególnych projektów branżowych.
15. W razie potrzeby kontaktować się z projektantem wyszczególnionym w decyzji pozwolenia na budowę.
16. Przy odbiorze poszczególnych etapów prac budowlanych należy stosować się do warunków technicznych wykonania i odbioru robót zbrojarskich, betonowych i warunków bezpieczeństwa, BHP, ppoż.

woj. dolnośląskie
pow. kamiennogórski
gm. 020704_2 Marciszów
obr. 020704_2.0009 Wieściszowice

MAPA DO CELÓW PROJEKTOWYCH
skala 1:1000

opracowana na podstawie mapy zasadniczej w skali 1:1000
sekcja nr 5.142.29.03.4; 5.142.29.04.3; 5.142.29.08.2
Układ współrzędnych „2000". Poziom odniesienia PL-EVRF2007-NH .
Granice działek w zakresie opracowania są zgodne z operatem ewidencji gruntów.
W obszarze aktualizacji nie stwierdzono służebności gruntowych.
Nie wyklucza się istnienia sieci uzbrojenia terenu, o których brak jest informacji branżowych lub nie zgłoszono do inwentaryzacji.
Treść i zakres opracowania określa umowa pomiędzy Wykonawcą a Zamawiającym.

Nr ks. rob. Wyk.: 212/20
GD.6640.729.2020

Mapa aktualna na dzień:
07.12.2020 r.

— — — zakres opracowania

———-granice z mapy ewidencyjnej

: aktualizowany obszar brak MPZP

ARKUSZ 1(3)

"GEOSTOL" s.c.
Usługi Geodezyjne
D. Kobylińska, E. Kobyliński
59-400 Jawor, ul. Legnicka 12a
tel. 76 870-30-00, 870-17-97
NIP 695-10-04-791

DANUTA KOBYLIŃSKA
Geodeta uprawniony do świadczenia usług geodezyjnych i kartograficznych
59- 411 Paszowice 83, woj. dolnośląskie
Zaświadczenie nr 753 z dn. 12. 04. 85r.
Wydane przez GUGiK Warszawa.

SZKIC ORIENTACYJNY 1:10000

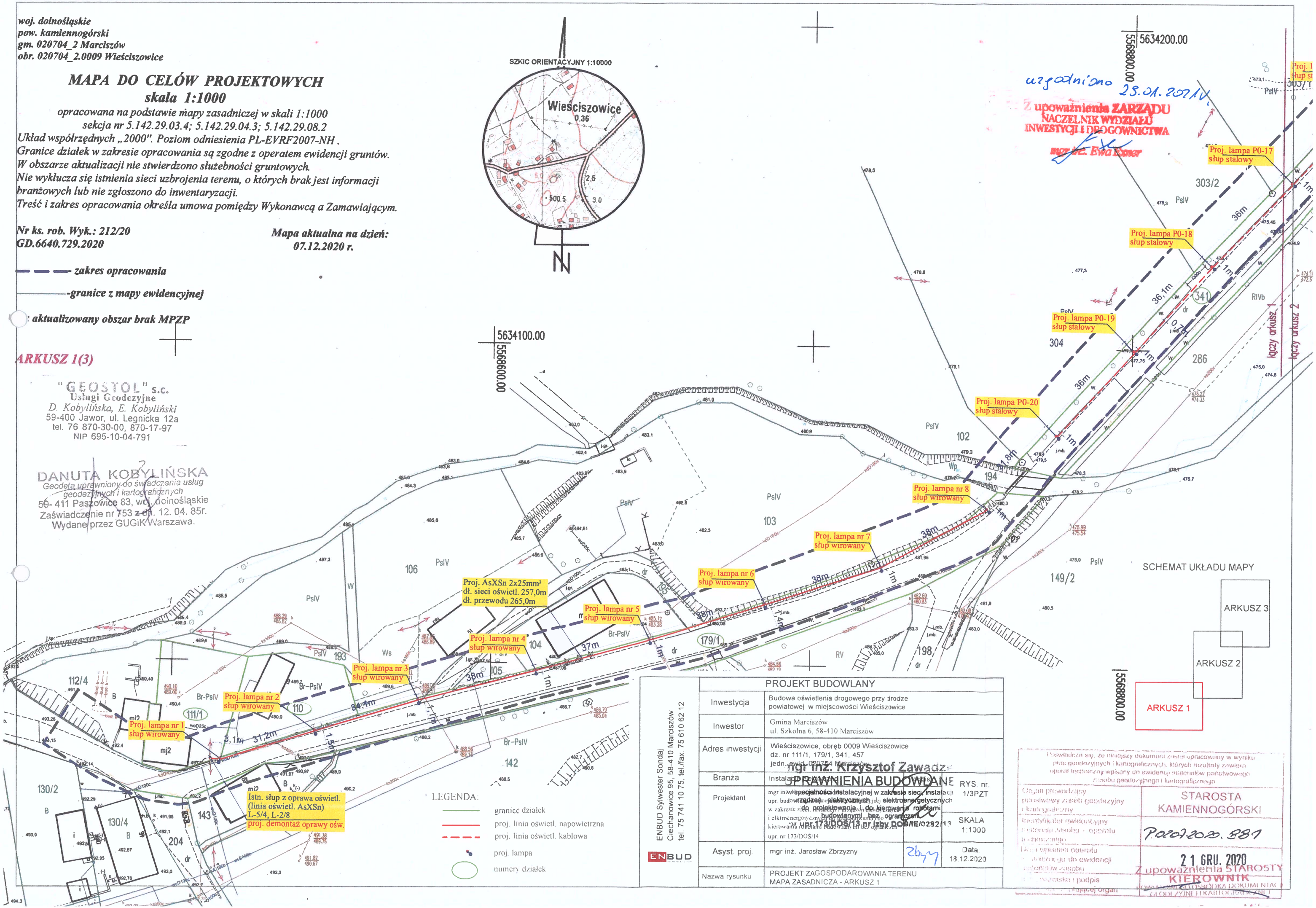

ENBUD Sylwester Sondaj
Ciechanowice 95, 58-410 Marciszów
tel. 75 741 10 75, tel./fax. 75 610 62 12

PROJEKT BUDOWLANY			
Inwestycja	Budowa oświetlenia drogowego przy drodze powiatowej w miejscowości Wieściszowice		
Inwestor	Gmina Marciszów ul. Szkolna 6, 58-410 Marciszów		
Adres inwestycji	Wieściszowice, obręb 0009 Wieściszowice dz. nr 111/1, 179/1, 341, 457 jedn. ewid. 020704 Marciszów		
Branża	Instalacje elektryczne		RYS. nr 1/3PZT
Projektant	mgr inż. Krzysztof Zawadzki specjalność instalacyjna w zakresie sieci, instalacji i urządzeń elektrycznych i elektroenergetycznych do projektowania i do kierowania robotami budowlanymi bez ograniczeń upr. 173/DOS/13 nr ewid. DOS/IE/0282/13 upr. nr 173/DOS/14		SKALA 1:1000
Asyst. proj.	mgr inż. Jarosław Zbrzyzny	Zbrzyzny	Data: 18.12.2020
Nazwa rysunku	PROJEKT ZAGOSPODAROWANIA TERENU MAPA ZASADNICZA - ARKUSZ 1		

Poświadcza się, że niniejszy dokument został opracowany w wyniku prac geodezyjnych i kartograficznych, których rezultaty zawiera operat techniczny wpisany do ewidencji materiałów państwowego zasobu geodezyjnego i kartograficznego

Organ prowadzący państwowy zasób geodezyjny i kartograficzny	STAROSTA KAMIENNOGÓRSKI
Identyfikator ewidencyjny ewidencji zasobu - operatu technicznego	P.2021.2020.881
Data wpisania operatu technicznego do ewidencji materiałów zasobu	21 GRU. 2020
Imię i nazwisko i podpis osoby prowadzącej organ	Z upoważnienia STAROSTY KIEROWNIK Ośrodka Dokumentacji Geodezyjnej i Kartograficznej

woj. dolnośląskie
pow. kamiennogórski
gm. 020704_2 Marciszów
obr. 020704_2.0009 Wieściszowice

MAPA DO CELÓW PROJEKTOWYCH
skala 1:1000

opracowana na podstawie mapy zasadniczej w skali 1:1000
sekcja nr 5.142.29.04.3

Układ współrzędnych „2000". Poziom odniesienia PL-EVRF2007-NH .
Granice działek w zakresie opracowania są zgodne z operatem ewidencji gruntów.
W obszarze aktualizacji nie stwierdzono służebności gruntowych.
Nie wyklucza się istnienia sieci uzbrojenia terenu, o których brak jest informacji branżowych lub nie zgłoszono do inwentaryzacji.
Treść i zakres opracowania określa umowa pomiędzy Wykonawcą a Zamawiającym.

Nr ks. rob. Wyk.: 212/20
GD.6640.729.2020

Mapa aktualna na dzień:
07.12.2020 r.

zakres opracowania

-granice z mapy ewidencyjnej

Na aktualizowany obszar brak MPZP

ARKUSZ 2(3)

"GEOSTOL" s.c.
Usługi Geodezyjne
D. Kobylińska, E. Kobyliński
59-400 Jawor, ul. Legnicka 12a
tel. 76 870-30-00, 870-17-97
NIP 695-10-04-791

DANUTA KOBYLIŃSKA
Geodeta uprawniony do świadczenia usług geodezyjnych i kartograficznych
59-411 Paszowice 83, woj. dolnośląskie
Zaświadczenie nr 753 z dn. 12-04-85r.
Wydane przez GUGiK Warszawa.

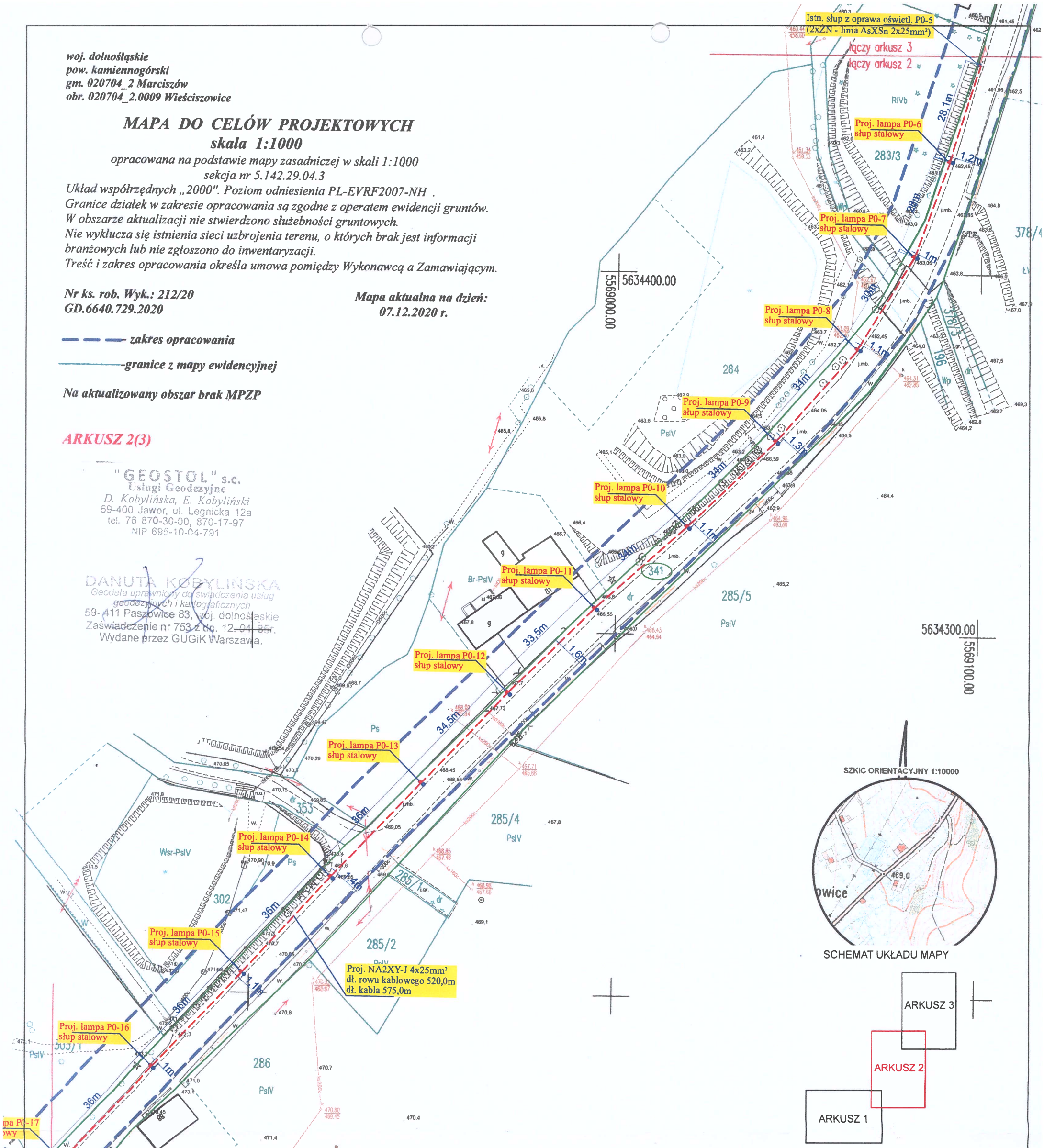

SZKIC ORIENTACYJNY 1:10000

SCHEMAT UKŁADU MAPY

ARKUSZ 3
ARKUSZ 2
ARKUSZ 1

LEGENDA:
- granice działek
- proj. linia oświetl. napowietrzna
- proj. linia oświetl. kablowa
- proj. lampa
- numery działek

upoważnienia ZARZĄDU NACZELNIK WYDZIAŁU INWESTYCJI I DROGOWNICTWA
mgr inż. Ewa Exner
Kamiennogórski 22.04.2021

	PROJEKT BUDOWLANY		
Inwestycja	Budowa oświetlenia drogowego przy drodze powiatowej w miejscowości Wieściszowice		
Inwestor	Gmina Marciszów ul. Szkolna 6, 58-410 Marciszów		
Adres inwestycji	Wieściszowice, obręb 0009 Wieściszowice dz. nr 111/1, 179/1, 341, 457 jedn. ewid. 020704 Marciszów		
Branża	Instalacje elektryczne	Podpis	Data
Projektant	mgr inż. Krzysztof Zawadzki upr. budowlane w specjalności instalacyjnej w zakresie sieci, instalacji i urządzeń elektrycznych i elektroenergetycznych do projektowania i do kierowania robotami budowlanymi bez ograniczeń upr. nr 173/DOŚ/14		2/3837
Asyst. proj.	mgr inż. Jarosław Zbrzyzny		Data: 18.12. 2020
Nazwa rysunku	PROJEKT ZAGOSPODAROWANIA TERENU MAPA ZASADNICZA - ARKUSZ 2		

ENBUD Sylwester Sondaj
Ciechanowice 95, 58-410 Marciszów
tel. 75 741 10 75, tel./fax. 75 610 62 12
ENBUD

mgr inż. Krzysztof Zawadzki
UPRAWNIENIA BUDOWLANE
w specjalności instalacyjnej w zakresie sieci, instalacji i urządzeń elektrycznych i elektroenergetycznych do projektowania i do kierowania robotami budowlanymi bez ograniczeń
nr upr. 173/DOŚ/13 nr izby DOŚ/IE/0282/13

SKALA 1:1000

Poświadcza się, że niniejszy dokument został opracowany w wyniku prac geodezyjnych i kartograficznych, których rezultaty zawiera operat jednolity wpisany do ewidencji materiałów państwowego zasobu geodezyjnego i kartograficznego

Organ prowadzący państwowy zasób geodezyjny i kartograficzny	STAROSTA KAMIENNOGÓRSKI
Identyfikator ewidencyjny materiału zasobu - operatu technicznego	P.2207.2020.881
Data wpisania operatu technicznego do ewidencji materiałów zasobu	21 GRU. 2020
Imię, nazwisko i podpis osoby reprezentującej organ	Z upoważnienia STAROSTY KIEROWNIK POWIATOWEGO OŚRODKA DOKUMENTACJI GEODEZYJNEJ I KARTOGRAFICZNEJ mgr inż. Tomasz Mika

woj. dolnośląskie
pow. kamiennogórski
gm. 020704_2 Marciszów
obr. 020704_2.0009 Wieściszowice

MAPA DO CELÓW PROJEKTOWYCH
skala 1:1000

opracowana na podstawie mapy zasadniczej w skali 1:1000
sekcja nr 5.142.29.04.1; 5.142.29.04.3

Układ współrzędnych „2000". Poziom odniesienia PL-EVRF2007-NH.
Granice działek w zakresie opracowania są zgodne z operatem ewidencji gruntów.
W obszarze aktualizacji nie stwierdzono służebności gruntowych.
Nie wyklucza się istnienia sieci uzbrojenia terenu, o których brak jest informacji branżowych lub nie zgłoszono do inwentaryzacji.
Treść i zakres opracowania określa umowa pomiędzy Wykonawcą a Zamawiającym.

Nr ks. rob. Wyk.: 212/20
GD.6640.729.2020

Mapa aktualna na dzień:
07.12.2020 r.

zakres opracowania

granice z mapy ewidencyjnej

Na aktualizowany obszar brak MPZP

ARKUSZ 3(3)

"GEOSTOL" s.c.
Usługi Geodezyjne
D. Kobylińska, E. Kobyliński
59-400 Jawor, ul. Legnicka 12a
tel. 76 870-30-00, 870-17-97
NIP 695-10-04-791

DANUTA KOBYLIŃSKA
Geodeta uprawniony do świadczenia usług geodezyjnych i kartograficznych
59- 411 Paszowice 83, woj. dolnośląskie
Zaświadczenie nr 753 z dn. 12. 04. 85r.
Wydane przez GUGiK Warszawa.

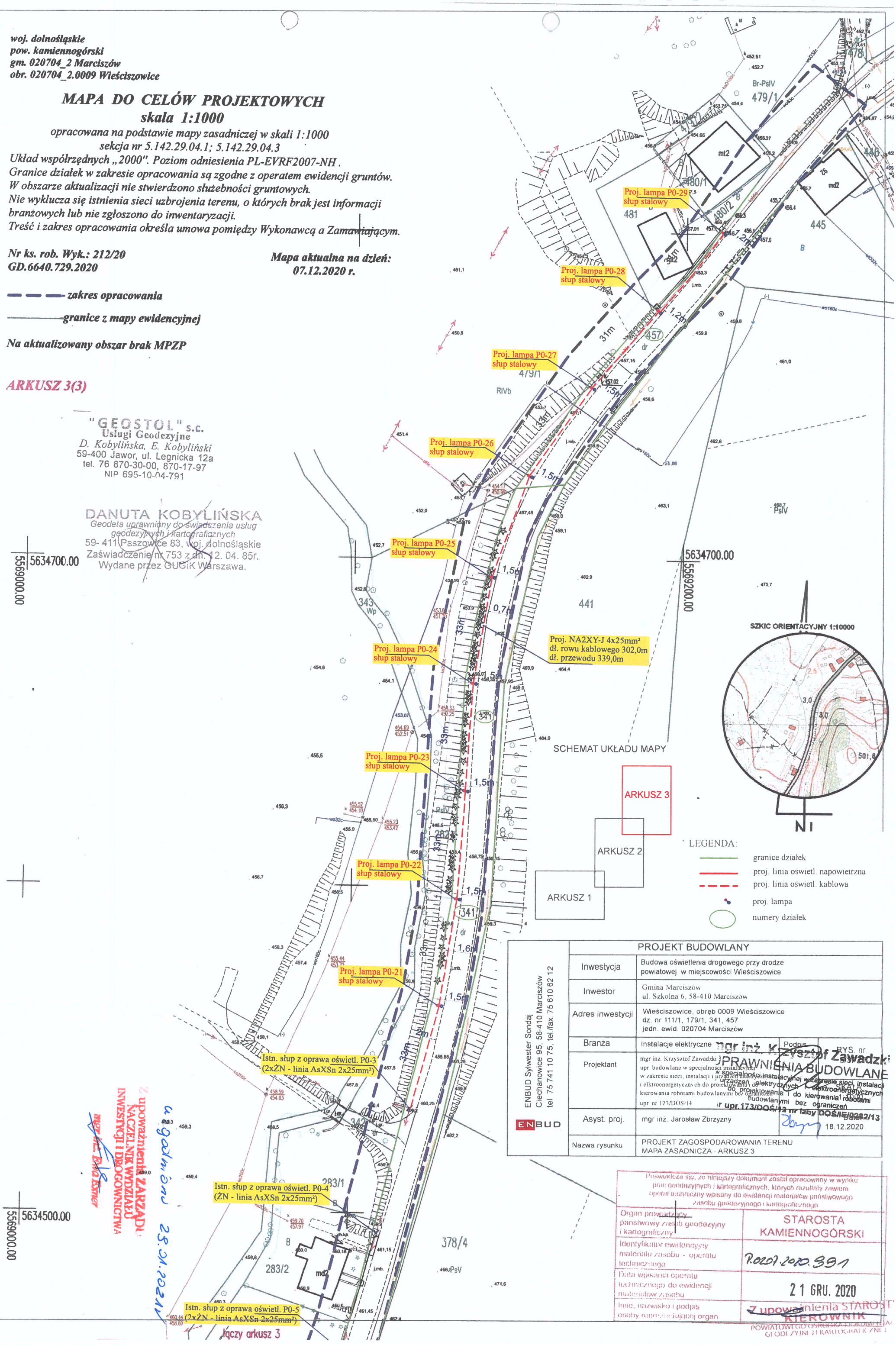

ENBUD Sylwester Sondaj, Ciechanowice 95, 58-410 Marciszów, tel 75 741 10 75, tel./fax 75 610 62 12	PROJEKT BUDOWLANY		
	Inwestycja	Budowa oświetlenia drogowego przy drodze powiatowej w miejscowości Wieściszowice	
	Inwestor	Gmina Marciszów ul. Szkolna 6, 58-410 Marciszów	
	Adres inwestycji	Wieściszowice, obręb 0009 Wieściszowice dz. nr 111/1, 179/1, 341, 457 jedn. ewid. 020704 Marciszów	
	Branża	Instalacje elektryczne	Podpis
	Projektant	mgr inż. Krzysztof Zawadzki upr. budowlane w specjalności instalacyjnej w zakresie sieci, instalacji i urządzeń elektrycznych i elektroenergetycznych do projektowania i do kierowania robotami budowlanymi bez ograniczeń upr. nr 173/DOŚ/14	mgr inż. Krzysztof Zawadzki UPRAWNIENIA BUDOWLANE w specjalności instalacyjnej w zakresie sieci, instalacji i urządzeń elektrycznych i elektroenergetycznych do projektowania i do kierowania robotami budowlanymi bez ograniczeń upr. 173/DOŚ/13 nr Izby DOŚ/IE/0282/13
	Asyst. proj.	mgr inż. Jarosław Zbrzyzny	Data 18.12.2020
	Nazwa rysunku	PROJEKT ZAGOSPODAROWANIA TERENU MAPA ZASADNICZA - ARKUSZ 3	

RYS. nr
SKALA 1:1000

Poświadcza się, że niniejszy dokument został opracowany w wyniku prac geodezyjnych i kartograficznych, których rezultaty zawiera operat techniczny wpisany do ewidencji materiałów państwowego zasobu geodezyjnego i kartograficznego

Organ prowadzący państwowy zasób geodezyjny i kartograficzny	STAROSTA KAMIENNOGÓRSKI
Identyfikator ewidencyjny materiału zasobu - operatu technicznego	P.0207.2020.391
Data wpisania operatu technicznego do ewidencji materiałów zasobu	21 GRU. 2020
Imię, nazwisko i podpis osoby reprezentującej organ	Z upoważnienia STAROSTY KIEROWNIK POWIATOWEGO OŚRODKA DOKUMENTACJI GEODEZYJNO I KARTOGRAFICZNEJ

Z upoważnienia ZARZĄDU
NACZELNIK WYDZIAŁU
INWESTYCJI I DROGOWNICTWA
mgr inż. Ewa Exner

w zastępstwie
28.01.2021

LEGENDA:

- istn. słup energetyczny
- proj. słup oświetleniowy, Typ E
- Istn. linia oswietleniowa nN
- proj. oprawa ośw. LED - 8szt
- proj. linia oświetleniowa AsXSn 2x25mm2
  długość przesęł - 257m
  długość przewodu - 267m

ENBUD Sylwester Sondaj
Ciechanowice 95, 58-410 Marciszów
tel. 75 741 10 75, tel./fax. 75 610 62 12

PROJEKT BUDOWLANY			
Inwestycja	Budowa oświetlenia drogowego przy drodze powiatowej w miejscowości Wieściszowice		
Inwestor	Gmina Marciszów ul. Szkolna 6, 58-410 Marciszów		
Adres inwestycji	Wieściszowice, obręb 0009 Wieściszowice dz nr 111/1, 179/1, 341, 457 jedn. ewid. 020704 Marciszów		
Branża	Instalacje elektryczne	Podpis	RYS. nr. 2/1
Projektant	mgr inż. Krzysztof Zawadzki upr. budowlane do proj. i kierowania robotami bez ograniczeń w spec. instalacyjnej w zakresie sieci, instalacji i urządzeń elektrycznych i energetycznych nr 173/DOŚ/14	mgr inż. Krzysztof Zawadzki UPRAWNIENIA BUDOWLANE w specjalności instalacyjnej w zakresie sieci, instalacji i urządzeń elektrycznych i elektroenergetycznych do projektowania i do kierowania robotami budowlanymi bez ograniczeń nr upr. 173/DOŚ/14 nr izby DOS/IE/0282/14	SKALA:
Asyst. proj.	mgr inż. Jarosław Zbrzyzny		Data: 18.12.2020
Nazwa rysunku	SCHEMAT JEDNOKRESKOWY		

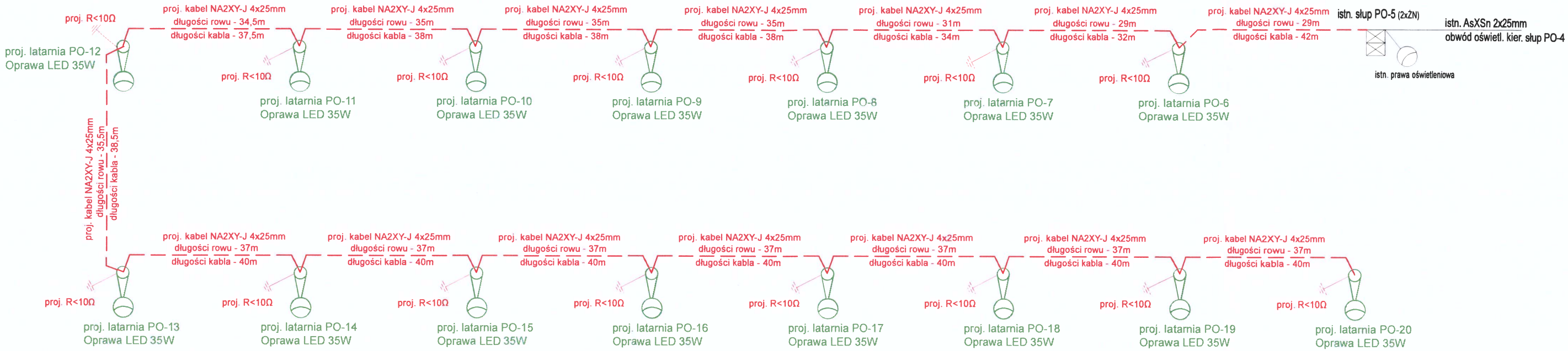

LEGENDA:

istn. słup oświetleniowy

proj. latarnia oświet. ulicznego - 15szt

proj. linia kablowa NA2XY-J 4x35mm2
długość rowu kablowego - 523m
długość kabla - 578m

ENBUD Sylwester Sondaj
Ciechanowice 95, 58-410 Marciszów
tel. 75 741 10 75, tel./fax. 75 610 62 12

	PROJEKT BUDOWLANY		
Inwestycja	Budowa oświetlenia drogowego przy drodze powiatowej w miejscowości Wieściszowice		
Inwestor	Gmina Marciszów ul. Szkolna 6, 58-410 Marciszów		
Adres inwestycji	Wieściszowice, obręb 0009 Wieściszowice dz nr 111/1, 179/1, 341, 457 jedn. ewid. 020704 Marciszów		
Branża	Instalacje elektryczne	Podpis	RYS. nr 2/2
Projektant	mgr inż. Krzysztof Zawadzki upr. budowlane do proj. i kierowania robotami bez ograniczeń w spec. instalacyjnej w zakresie sieci, instalacji i urządzeń elektrycznych i energetycznych nr 173/DOŚ/14	mgr inż. Krzysztof Zawadzki UPRAWNIENIA BUDOWLANE w specjalności instalacyjnej w zakresie sieci, instalacji i urządzeń elektrycznych i elektroenergetycznych do projektowania i do kierowania robotami budowlanymi bez ograniczeń nr upr.173/DOŚ/14 nr izby DOŚ/IE/0282/13	SKALA
Asyst. proj.	mgr inż. Jarosław Zbrzyzny	Zbrzyzny	Data: 18.12.2020
Nazwa rysunku	SCHEMAT JEDNOKRESKOWY		

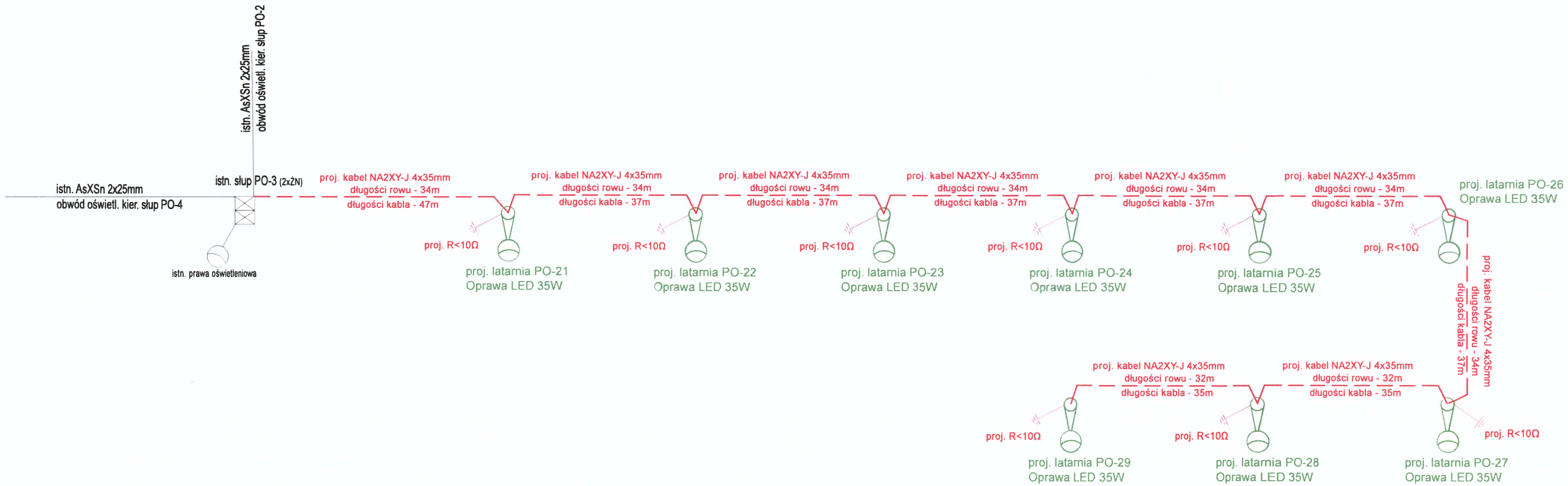

LEGENDA:

istn. słup oświetleniowy

proj. latarnia oświet. ulicznego - 9 szt

proj. linia kablowa NA2XYJ 4x25mm2
długość rowu kablowego - 302m
długość kabla - 339m

ENBUD Sylwester Sondaj
Ciechanowice 95, 58-410 Marciszów
tel. 75 741 10 75, tel./fax. 75 610 62 12

PROJEKT BUDOWLANY			
Inwestycja	Budowa oświetlenia drogowego przy drodze powiatowej w miejscowości Wieściszowice		
Inwestor	Gmina Marciszów ul. Szkolna 6, 58-410 Marciszów		
Adres inwestycji	Wieściszowice, obręb 0009 Wieściszowice dz nr 111/1, 179/1, 341, 457 jedn. ewid. 020704 Marciszów		
Branża	Instalacje elektryczne	Podpis	RYS. nr. 2/3
Projektant	mgr inż. Krzysztof Zawadzki upr. budowlane do proj. i kierowania robotami bez ograniczeń w spec. instalacyjnej w zakresie sieci, instalacji i urządzeń elektrycznych i energetycznych nr 173/DOŚ/14	mgr inż. Krzysztof Zawadzki UPRAWNIENIA BUDOWLANE w specjalności instalacyjnej w zakresie sieci, instalacji i urządzeń elektrycznych i elektroenergetycznych do projektowania i do kierowania robotami budowlanymi bez ograniczeń nr upr.173/DOŚ/13 nr izby DOOiE/0282/13	SKALA 1/d
Asyst. proj.	mgr inż. Jarosław Zbrzyzny		Data: 18.12.2020
Nazwa rysunku	SCHEMAT JEDNOKRESKOWY		

DOLNOŚLĄSKA
OKRĘGOWA
I Z B A
INŻYNIERÓW
BUDOWNICTWA

OKRĘGOWA KOMISJA KWALIFIKACYJNA

OKK.7131.7132-177/2013/13

Wrocław, dnia 11 czerwca 2013 r.

DECYZJA

Na podstawie art. 24 ust. 1 pkt 2 ustawy z dnia 15 grudnia 2000r. o samorządach zawodowych architektów, inżynierów budownictwa oraz urbanistów *(Dz.U. z 2001r. Nr 5, poz. 42, z późn. zm.)*, art.12 ust. 3, art. 13 ust. 1 pkt 1 i 2 i ust. 2, art. 14 ust. 1 pkt 5 ustawy z dnia 7 lipca 1994r. Prawo budowlane *(Dz.U. z 2010r. Nr 243, poz. 1623, z późn. zm.)* i § 11 ust 1 pkt 1 rozporządzenia Ministra Transportu i Budownictwa z dnia 28 kwietnia 2006r. w sprawie samodzielnych funkcji technicznych w budownictwie (*Dz.U. Nr 83, poz. 578, z późn. zm.)*, po ustaleniu, że zostały spełnione warunki w zakresie przygotowania zawodowego oraz po złożeniu egzaminu na uprawnienia budowlane z wynikiem pozytywnym

Pan Krzysztof Zawadzki

magister inżynier z kierunku elektrotechnika
urodzony dnia 23 lutego 1981 r. w Jeleniej Górze

otrzymuje

UPRAWNIENIA BUDOWLANE
numer ewidencyjny 173/DOŚ/13

w specjalności instalacyjnej w zakresie sieci, instalacji i urządzeń elektrycznych i elektroenergetycznych do projektowania i do kierowania robotami budowlanymi bez ograniczeń

Pan Krzysztof Zawadzki jest uprawniony:
W specjalności **instalacyjnej w zakresie sieci, instalacji i urządzeń elektrycznych i elektroenergetycznych** - na podstawie art. 12 ust. 1 pkt 1 i 2 i art. 13 ust. 3 i 4 ustawy Prawo budowlane, w związku z § 24 ust. 1 rozporządzenia Ministra Transportu i Budownictwa z dnia 28 kwietnia 2006r. w sprawie samodzielnych funkcji technicznych w budownictwie - do:

1) projektowania obiektu budowlanego i kierowania budową lub innymi robotami budowlanymi związanymi z obiektem budowlanym, takim jak: sieci, instalacje i urządzenia elektryczne i elektroenergetyczne, w tym kolejowe, trolejbusowe i tramwajowe sieci trakcyjne wraz z instalacjami i urządzeniami technicznymi zasilania i sterowania, w tym kolejowej, trolejbusowej i tramwajowej sieci trakcyjnej oraz elektrycznego ogrzewania rozjazdów,
2) sprawdzania projektów budowlanych i sprawowania nadzoru autorskiego,
3) kierowania wytwarzaniem konstrukcyjnych elementów budowlanych oraz nadzoru i kontroli technicznej wytwarzania tych elementów,
4) wykonywania nadzoru inwestorskiego,
5) sprawowania kontroli technicznej utrzymania obiektów budowlanych z zastrzeżeniem art. 62 ust. 5 ustawy

bez ograniczeń w zakresie w/w specjalności.

Na podstawie § 15 w/w rozporządzenia Ministra Transportu i Budownictwa z dnia 28 kwietnia 2006r. w sprawie samodzielnych funkcji technicznych w budownictwie - uprawnienia niniejsze uprawniają do sporządzania projektów zagospodarowania działki lub terenu w zakresie specjalności instalacyjnej w zakresie sieci, instalacji i urządzeń elektrycznych i elektroenergetycznych.

UZASADNIENIE

Okręgowa Komisja Kwalifikacyjna Dolnośląskiej Okręgowej Izby Inżynierów Budownictwa we Wrocławiu na podstawie protokołów z postępowania kwalifikacyjnego oraz z przeprowadzonego egzaminu stwierdza, że Pan Krzysztof Zawadzki posiada wymagane prawem: wykształcenie i praktykę zawodową oraz uzyskał pozytywny wynik egzaminu - konieczne do uzyskania uprawnień budowlanych w specjalności instalacyjnej w zakresie sieci, instalacji i urządzeń elektrycznych i elektroenergetycznych do projektowania i do kierowania robotami budowlanymi bez ograniczeń.

Pouczenie

1. Zgodnie z art. 12 ust. 7 w/w ustawy Prawo budowlane – podstawę do wykonywania samodzielnych funkcji technicznych w budownictwie stanowi wpis, w drodze decyzji, do centralnego rejestru Głównego Inspektora Nadzoru Budowlanego oraz wpis na listę członków właściwej izby samorządu zawodowego, potwierdzony zaświadczeniem wydanym przez tę izbę, z określonym w nim terminem ważności.
2. Od niniejszej decyzji służy odwołanie do Krajowej Komisji Kwalifikacyjnej Polskiej Izby Inżynierów Budownictwa w Warszawie, za pośrednictwem Okręgowej Komisji Kwalifikacyjnej DOIIB we Wrocławiu w terminie 14 dni od dnia jej doręczenia.

Otrzymują:
1. Pan Krzysztof Zawadzki
   Ul. Matejki 18/9
   58-500 Jelenia Góra
2. Okręgowa Rada Izby
3. Główny Inspektor
   Nadzoru Budowlanego
4. a/a

Skład orzekający OKK
DOLNOŚLĄSKA OKRĘGOWA IZBA INŻYNIERÓW BUDOWNICTWA
Prof. dr inż. Kazimierz Czapliński
Przewodniczący
Okręgowej Komisji Kwalifikacyjnej

1. prof. dr inż. Kazimierz Czapliński
2. dr inż. Zofia Zwierzchowska
3. mgr inż. Małgorzata Mikołajewska-Janiaczyk

POLSKA
IZBA
INŻYNIERÓW
BUDOWNICTWA

Zaświadczenie

o numerze weryfikacyjnym:

DOŚ-BGZ-9RV-57P *

Pan Krzysztof Zawadzki o numerze ewidencyjnym DOŚ/IE/0282/13
adres zamieszkania ul. Matejki 18/9, 58-500 Jelenia Góra
jest członkiem Dolnośląskiej Okręgowej Izby Inżynierów Budownictwa i posiada wymagane ubezpieczenie od odpowiedzialności cywilnej.
Niniejsze zaświadczenie jest ważne od 2020-02-01 do 2021-01-31.

Zaświadczenie zostało wygenerowane elektronicznie i opatrzone bezpiecznym podpisem elektronicznym weryfikowanym przy pomocy ważnego kwalifikowanego certyfikatu w dniu 2020-01-15 roku przez:

Marek Kalinski, Zastępca Przewodniczącego Rady Dolnośląskiej Okręgowej Izby Inżynierów Budownictwa.

(Zgodnie art. 5 ust 2 ustawy z dnia 18 września 2001 r. o podpisie elektronicznym (Dz. U. 2001 Nr 130 poz. 1450) dane w postaci elektronicznej opatrzone bezpiecznym podpisem elektronicznym weryfikowanym przy pomocy ważnego kwalifikowanego certyfikatu są równoważne pod względem skutków prawnych dokumentom opatrzonym podpisami własnoręcznymi.)

* Weryfikację poprawności danych w niniejszym zaświadczeniu można sprawdzić za pomocą numeru weryfikacyjnego zaświadczenia na stronie Polskiej Izby Inżynierów Budownictwa www.piib.org.pl lub kontaktując się z biurem właściwej Okręgowej Izby Inżynierów Budownictwa.

Podpis jest prawidłowy

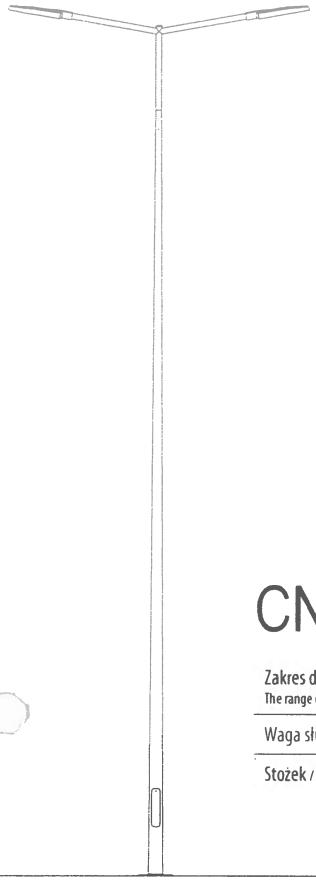

CN 7÷12 m

Zakres dostępnych wysokości The range of available height	7 ÷ 12 m
Waga słupa / Pole weight	66 ÷ 194 kg
Stożek / Round - conical	◎

CN/W 7÷10 m

Zakres dostępnych wysokości The range of available height	7 ÷ 10 m
Waga słupa / Pole weight	67 ÷ 165 kg
Stożek / Round - conical	◎

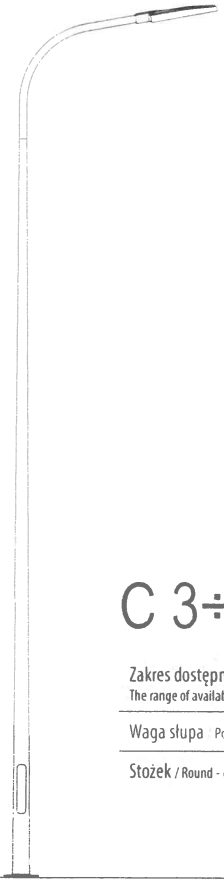

C 3÷6 m

Zakres dostępnych wysokości The range of available height	3 ÷ 6 m
Waga słupa / Pole weight	25 ÷ 84 kg
Stożek / Round - conical	◎

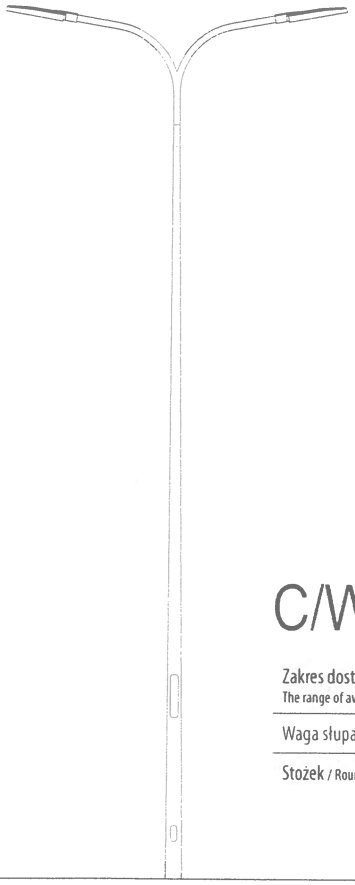

C/W 3÷6 m

Zakres dostępnych wysokości The range of available height	3 ÷ 6 m
Waga słupa / Pole weight	27 ÷ 87 kg
Stożek / Round - conical	◎

Parametry techniczne pokazanej oprawy typu Tweet zawarte są w katalogu „Oprawy Oświetleniowe" firmy ELMONTER
Specifications of shown luminaire Tweet are included in the Elmonter catalogue of „Lighting fixtures"

Typ / Type	Przekrój / Profile	h [m]	t [mm]	Ø g / Ø d g/d [mm]	a x b [mm]	h_r [mm]		maksymalna powierzchnia wiatrowa [m²] / max wind area — strefa wiatrowa / wind zone I do 300 m n.p.m.	II do 500 m n.p.m.	III do 450 m n.p.m.	[kg]	h_w [m]	M [kNm]	T [kN]	[kg]
C 6/3/60/F190	◎	6	3	60/137	70x400	500	F-100	0,64	0,39	0,50	50	-	5,7	1,37	53
C 6/3/60/W	◎	6	3	60/137	70x400	500	-	0,64	0,39	0,50	50	1	5,7	1,37	59
C 6/4/64/F250	◎	6	4	61/138	70x400	500	B-120	1,36	0,91	1,10	50	-	9,9	2,05	76
C 6/4/64/W	◎	6	4	61/138	70x400	500	-	1,36	0,91	1,10	50	1	9,9	2,05	78
C 6/3/76/F250	◎	6	3	73/149	70x400	500	B-120	1,09	0,72	0,88	50	-	8,42	1,84	67
C 6/3/76/W	◎	6	3	73/149	70x400	500	-	1,09	0,72	0,88	50	1	8,42	1,84	66
C 6/4/76/F250	◎	6	4	74/150	70x400	500	B-120	1,77	1,20	1,45	50	-	12,19	2,43	84
C 6/4/76/W	◎	6	4	74/150	70x400	500	-	1,77	1,20	1,45	50	1	12,19	2,43	87
SRN 6-3/60/F190	○	6	2,9÷4	60/133	85x400	500	F-100	0,58	0,35	0,45	50	-	5,35	1,30	58
SRN 6-3/60/W	○	6	2,9÷4	60/133	85x400	500	-	0,58	0,35	0,45	50	1	5,35	1,30	66
SO 6/3/F190	○	6	3	60/160	100x400	500	F-100	0,58	0,32	0,43	50	-	5,70	1,58	57
SO 6/4/F250	○	6	4	63/161	100x400	500	B-150	2,00	1,35	1,63	50	-	14,07	2,97	81
SX 6/3/F250	○	6	3	60/189	100x400	500	B-150	2,03	1,36	1,65	50	-	14,21	3,06	70
SX 6/4/F250	○	6	4	63/190	100x400	500	B-150	3,36	2,32	2,77	50	-	21,47	4,26	89
CN 7/3/60/F250	◎	7	3	60/138	85x400	500	B-120	0,47	0,27	0,36	50	-	6,31	1,41	66
CN 7/3/60/W	◎	7	3	60/138	85x400	500	-	0,47	0,27	0,36	50	1,2	6,31	1,41	67
CN 7/4/64/F250	◎	7	4	61/139	85x400	500	B-120	0,85	0,54	0,67	50	-	9,06	1,79	84
CN 7/4/64/W	◎	7	4	61/139	85x400	500	-	0,85	0,54	0,67	50	1,2	9,06	1,79	90
CN 7/3/76/F250	◎	7	3	73/151	85x400	500	B-120	0,68	0,41	0,53	50	-	7,92	1,62	72
CN 7/3/76/W	◎	7	3	73/151	85x400	500	-	0,68	0,41	0,53	50	1,2	7,92	1,62	77
CN 7/4/76/F250	◎	7	4	74/152	85x400	500	B-120	1,19	0,78	0,95	50	-	11,46	2,12	96
CN 7/4/76/W	◎	7	4	74/152	85x400	500	-	1,19	0,78	0,95	50	1,2	11,46	2,12	101
SRN 7-4/60/F250	○	7	2,9÷4	60/133	85x400	500	B-120	0,58	0,33	0,44	50	-	7,04	1,51	78
SRN 7-4/60/W	○	7	2,9÷4	60/133	85x400	500	-	0,58	0,33	0,44	50	1,2	7,04	1,51	82
SO 7/3/F250	○	7	3	60/160	100x400	500	B-120	0,83	0,49	0,64	50	-	9,71	2,16	72
SO 7/4/F250	○	7	4	63/161	100x400	500	B-150	1,48	0,96	1,19	50	-	14,40	2,81	92
SX 7/3/F250	○	7	3	60/189	100x400	500	B-150	1,49	0,95	1,19	50	-	14,34	2,89	80
SX 7/4/F250	○	7	4	63/190	100x400	500	B-150	2,58	1,74	2,11	50		21,93	3,96	101

○ - ośmiokąt / *octagonal-conical* ○ - rura / *tubular* ◎ - stożek / *round-conical*

- Słupy wielokątne od 6m wysokości wykonywane są ze stali S355
- Podane powierzchnie mają jedynie charakter informacyjny
- Nie zaleca się montażu większej liczby opraw ulicznych niż 4 szt/słup o masie pojedynczej oprawy 10kg i powierzchni bocznej 0 1m przy równoczesnym spełnianiu warunków zawartych w tabeli
- Dobrane fundamenty dostosowane są do maksymalnego danego obciążenia słupa/masztu przy zamontowaniu opraw/naświetlaczy o parametrach zawartych w tabeli
- Można zastosować fundament o mniejszej nośności i tym samym rozstawie kotew. niż proponowany w katalogu jednakże w tym celu należy skontaktować się z Działem Sprzedaży firmy ELMONTER

- *Polygonal posts of hight from 6m are made of grade 355 steel*
- *Areas are provided for information purposes only*
- *We do not recommend installing more than 4 lighting fittings per post with the weight of a single fitting being 10kg and occupying a lateral area 0 1m2 and given that the conditions listed in the table are satisfied*
- *Selected foundations are designed to maximal pole/mast load with installation of lighting luminaires/floodlights with the parameters indicated in the table*
- *Can be applied foundation with a smaller load capacity and thereby anchors spacing than proposed in the catalog however for that purpose please contact with Elmonter Sales Department*

CORONA 2 LED BASIC 4000LM 840 IP66 I KL. PRZEWÓD 0,2M SP10KV 35W

ULICZNE I DROGOWE

LED

IK08

PARAMETRY TECHNICZNE

Źródło światła:	moduł LED
Indeks:	568084
Moc znamionowa oprawy [W]*:	35
Stopień szczelności:	IP66
Strumień świetlny oprawy [lm]*:	4000
Temperatura barwowa [K]:	4000
SDCM:	≤ 5
Współczynnik oddawania barw (Ra):	>80
Klasa energetyczna:	A+

CHARAKTERYSTYKA PRODUKTU

Lampa drogowa LED o wysokiej skuteczności świetlnej oraz energooszczędnym, zintegrowanym modułem LED. Samoczyszczący się korpus wykonany z polipropylenu (PP) z włóknem szklanym (FG), uchwyt z aluminium. W Lampie zastosowano kierunkowe matryce soczewkowe (wykonane z poliwęglanu PC). Lampa charakteryzuje się wysokim stopniem szczelności IP66 oraz odpornością na udary mechaniczne IK08 (wandaloodporna). Zintegrowany, regulowany skokowo co 5 stopni uchwyt pozwala na regulację w zakresie: -5° do +15° (szczytowy, na słupie); -5° do +15° (boczny, na wysięgniku). Standardowo wyposażone w przewód H07RN-F o długości 0.2m. Opcje: dowolny kolor RAL.

ZASTOSOWANIE

Lampa drogowa do stosowania w otwartym terenie do oświetlenia: ulic, dróg lokalnych, ścieżek rowerowych, alejek, chodników, parkingów i placów.

LENA LIGHTING

CORONA 2 LED BASIC 4000LM 840 IP66 I KL. PRZEWÓD 0,2M SP10KV 35W

ULICZNE I DROGOWE

LED

TABELA PARAMETRÓW TECHNICZNYCH

Źródło światła:	moduł LED
Moc nominalna [W]:	30
Moc znamionowa oprawy [W]:	35
Strumień świetlny oprawy [lm]:	4000
Skuteczność świetlna oprawy [lm/W]:	101
Klasa energetyczna:	A+
Temperatura barwowa [K]:	4000
Współczynnik oddawania barw (Ra):	>80
SDCM:	≤ 5
Współczynnik mocy:	0.93
Rodzaj klosza:	matryca soczewkowa
Optyka:	matryca soczewkowa
Wymiary (W/S/G/Z) [mm]:	640/113/233
Wymiary montażowe [mm]:	ø64
Stopień szczelności:	IP66
Sposób montażu:	boczny, szczytowy
Temperatura pracy [°C]:	od -40 do +35
Regulacja kąta świecenia [°]:	-5 do +15
Powierzchnia oporu wiatru [m2]:	0.18
Przewód - typ:	H07RN-F
Przewód - długość [m]:	0.50
Dodatkowe zabezpiecznie:	10
Liczba sztuk na palecie [szt]:	62

Waga netto oprawy [kg]:	1.900
Gwarancja [lata]:	5
Indeks:	568084
Kategoria typ:	uliczne i drogowe
Kategoria zastosowanie:	parkingi i ścieżki rowerowe
Klasa ochronności:	I
Zabezpieczenie przeciwprzepięciowe [kV]:	1
Częstotliwość [Hz]:	50
Materiał korpusu oprawy:	PP 35%GF
EAN:	5905963568084
Znamionowe napięcie zasilania [V]:	230
Materiał optyki:	PC
Kolor korpusu oprawy:	szary
Odporność na uderzenia:	IK08
Ściemnianie fazowe:	tak
Waga brutto oprawy [kg]:	1.900
Współczynnik przenikalności klosza:	0.88
Wersja:	aluminium
Żywotność LED L70B50 [h]:	120000
Żywotność LED L80B20 [h]:	75000
Żywotność LED L90B10 [h]:	36000
Tryb pracy awaryjnej:	M
Zakres napięć AC [V]:	230

LENA LIGHTING

RoHS

CE

Żerdzie wirowane typu E

Certyfikat Zakładowej Kontroli Produkcji **CPD-1488-0154/Z**

Strunobetonowe żerdzie energetyczne typu E produkowane są z betonu klasy C40/50, oznaczane znakiem CE zgodnie z normą PN-EN 12843:2008 i wprowadzane na rynek według systemu 2+ atestacji zgodności. Żerdzie energetyczne typu E znajdują zastosowanie jako podpory dla napowietrznych i napowietrzno-kablowych linii elektroenergetycznych i telekomunikacyjnych, nasłupowych stacji transformatorowych, jako konstrukcje wsporcze elektrycznej trakcji kolejowej, tramwajowej i trolejbusowej, wież odgromowych, radiowych i innych konstrukcji wsporczych. Jako najważniejsze parametry techniczne należy wymienić: mrozoodporność, projektowany okres użytkowania 50 lat, niska nasiąkliwość, klasa ekspozycji XC4, XF2 wg normy PN-EN 206-1:2003.

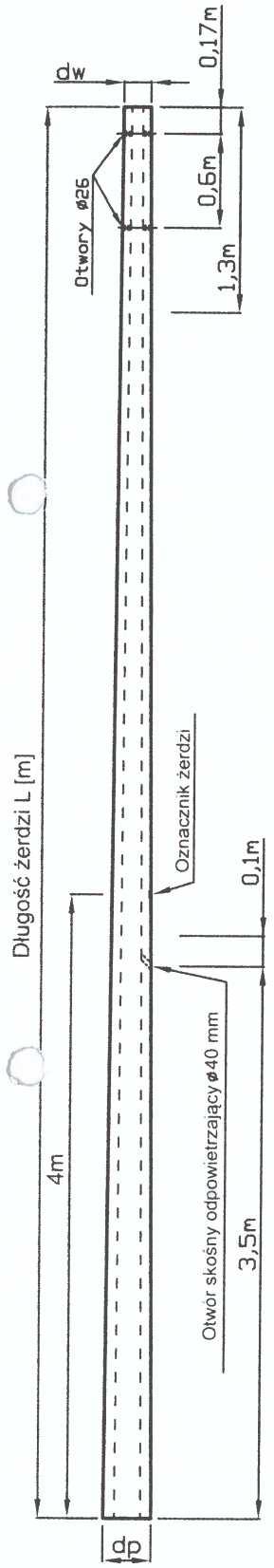

Legenda:

L - długość całkowita żerdzi

d_w - średnica zewnętrzna

d_p - średnica zewnętrzna podstawy

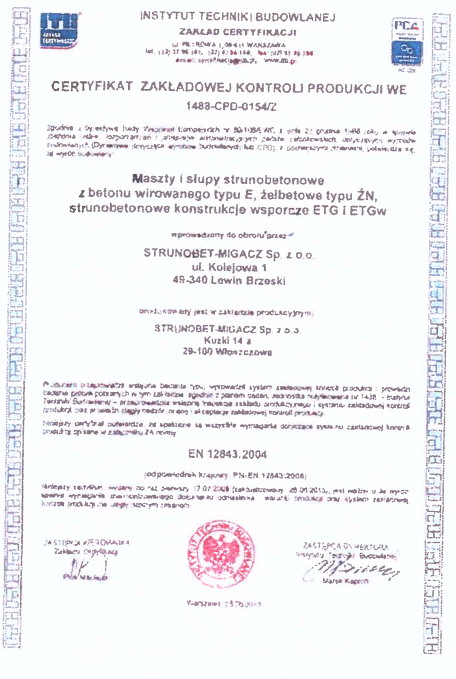

INSTYTUT TECHNIKI BUDOWLANEJ
ZAKŁAD CERTYFIKACJI

CERTYFIKAT ZAKŁADOWEJ KONTROLI PRODUKCJI WE
1488-CPD-0154/Z

Maszty i słupy strunobetonowe
z betonu wirowanego typu E, żelbetowe typu ŻN,
strunobetonowe konstrukcje wsporcze ETG i ETGw

wprowadzony do obrotu przez:

STRUNOBET-MIGACZ Sp. z o.o.
ul. Kolejowa 1
48-340 Lewin Brzeski

STRUNOBET-MIGACZ Sp. z o.o.
Kuźki 14 a
29-100 Włoszczowa

EN 12843:2004

(odpowiednik krajowy: PN-EN 12843:2008)

CE 1488

Strunobetonowa żerdź energetyczna typu E — E

Długość żerdzi [m] — 12

Nośność [kN] — 15

STRUNOBET MIGACZ®

Parametry techniczne żerdzi typu E

Lp.	Symbol żerdzi	Nośność [kN]	Wymiary żerdzi			Waga katalog-owa [kg]	Waga transpo-rtowa [kg]	Siła niszcząca [kN]	Kolor	
			L[m]	d_w[mm]	d_p[mm]					
1	E 9/2,5	2,5	9	173	308	755	800	4,5		Biały
2	E 9/4,3	4,3	9	173	308	845	800	7,7		Niebieski
3	E 9/6	6	9	218	353	1058	1200	10,8		Czarny
4	E 9/10	10	9	218	353	1162	1300	18,0		Czerwony
5	E 9/12	12	9	218	353	1180	1300	21,6		Żółty
6	E 9/15	15	9	218	353	1180	1300	27,0		Zielony
7	E 9/17,5	17,5	9	263	398	1500	1600	31,5		Pomarańczowy
8	E 10,5/2,5	2,5	10,5	173	330	855	1100	4,5		Biały
9	E10,5/4,3	4,3	10,5	173	330	1055	1150	7,7		Niebieski
10	E10,5/4,3(218)	4,3	10,5	218	375	1308	1500	10,8		Niebieski
11	E10,5/6c	6	10,5	173	330	1055	1200	10,8		Czarny
12	E 10,5/6	6	10,5	218	375	1308	1550	10,8		Czarny
13	E 10,5/10	10	10,5	218	375	1428	1500	18,0		Czerwony
14	E 10,5/12	12	10,5	218	375	1543	1500	21,6		Żółty
15	E10,5/15c	15	10,5	240	398	1635	1800	27,0		Zielony
16	E 10,5/15	15	10,5	263	420	1823	2000	27,0		Zielony
17	E10,5/17,5	17,5	10,5	263	420	1823	2100	31,5		Pomarańczowy
18	E 10,5/20	20	10,5	263	420	1823	2000	36,0		Brązowy
19	E 10,5/25	25	10,5	263	420	2021	2300	45,0		Fioletowy
20	E 10,5/30	30	10,5	308	466	2470	2700	54,0		Szary
21	E 10,5/35	35	10,5	308	465	2585	2800	63,0		Szary
22	E 12/2,5	2,5	12	173	353	1172	1500	4,5		Biały
23	E 12/4,3	4,3	12	173	353	1298	1400	7,7		Niebieski
24	E 12/4,3(218)	4,3	12	218	398	1605	1800	10,8		Niebieski
25	E 12/6c	6	12	173	353	1298	1500	10,8		Czarny
26	E 12/6	6	12	218	398	1605	1800	10,8		Czarny
27	E 12/10	10	12	218	398	1763	2000	18,0		Czerwony
28	E 12/12	12	12	218	398	1907	2000	21,6		Żółty
29	E 12/15c	15	12	240	420	2010	2200	27,0		Zielony
30	E 12/15	15	12	263	443	2225	2400	27,0		Zielony
31	E 12/17,5	17,5	12	263	443	2225	2800	31,5		Pomarańczowy
32	E 12/20	20	12	263	443	2225	2500	36,0		Brązowy
33	E 12/25	25	12	263	443	2472	2400	45,0		Fioletowy
34	E 12/30	30	12	308	488	3017	3400	54,0		Szary
35	E 12/35	35	12	308	488	3108	3500	63,0		Szary
36	E 13,5/2,5	2,5	13,5	173	375	1495	1700	4,5		Biały

WYKAZ WŁAŚCICIELI I WŁADAJĄCYCH GRUNTÓW

z dnia: 23-11-2020

Jednostka ewidencyjna: **020704_2, MARCISZÓW**
Obręb: **0009, WIEŚCISZOWICE**

Char wład.	Udział	P. ew.	Nazwisko i imię (nazwa) oraz adres (siedziba) właściciela lub władającego/gospodarującego
wl	1/1	M	TRZĄSALSKI EDMUND (DAMAZY, WANDA) PESEL: 37082409016 Zam.: POCZTA: KAMIENNA GÓRA, WIEŚCISZOWICE 49 TRZĄSALSKA TERESA (JÓZEF, MARIA) PESEL: 41041012421 Zam.: POCZTA: KAMIENNA GÓRA, WIEŚCISZOWICE 49

Ark.	Działka	Pow.	Adres	KW	EKW	Jedn. rej.
	110	0.0900	WIEŚCISZOWICE, WIEŚCISZOWICE 49	JG1K/00003831/4	JG1K/00003831/4	G.54

Ozn. i pow. użytków: Br-PsIV 0.0900

Dokumenty: *Dz. U. 2015 poz. 542*
bn
742-10a/2010
118-10/2010
Rejestr Gruntów
6796

Działek 1 Pow. gruntów razem: 0.0900

Char wład.	Udział	P. ew.	Nazwisko i imię (nazwa) oraz adres (siedziba) właściciela lub władającego/gospodarującego
wl	1/1	F	ZIMNY JAN (JAN, ZOFIA) PESEL: 49041816250 Zam.: 58-410 POCZTA: MARCISZÓW, WIEŚCISZOWICE 47

Dokumenty: *3978 2012*
INs 131 10

Ark.	Działka	Pow.	Adres	KW	EKW	Jedn. rej.
	111/1	0.1000	WIEŚCISZOWICE, WIEŚCISZOWICE 47	JG1K/00003788/7	JG1K/00003788/7	G.60

Ozn. i pow. użytków: Br-PsIV 0.1000

umenty: *Dz. U. 2015 poz. 542*
Dz. U. 2015 poz. 542
Dz. U. 2015 poz. 542
Dz. U. 2015 poz. 542
Dz. U. 2015 poz. 542
JG1K/00002818/10
118-10/2010
Postanowienie INs 89/96 z dnia 18.10.1996
3788
3788
3788
Zawiadomienie z Kw z dnia 11.03.1996
Rejestr Gruntów

Działek 1 Pow. gruntów razem: 0.1000

Zlecenie nr:
Sporządził(a): **Marek Banaś**
Sprawdził: .....

WYKAZ WŁAŚCICIELI I WŁADAJĄCYCH GRUNTÓW

z dnia: 24-11-2020

Jednostka ewidencyjna: **020704_2, MARCISZÓW**
Obręb: **0009, WIEŚCISZOWICE**

Char wład.	Udział	P. ew.	Nazwisko i imię (nazwa) oraz adres (siedziba) właściciela lub władającego/gospodarującego
wl	1/1	I	POWIAT KAMIENNOGÓRSKI REGON: 230821300 Siedziba: 58-400 KAMIENNA GÓRA, WŁADYSŁAWA BRONIEWSKIEGO 15
Dokumenty:	*Decyzja Starosty Kamiennogórskiego GD7430 Dec.-37 2002* *Decyzja Starosty Kamiennogórskiego GD7430 Dec.-37 2002*		
gz	1/1	I	ZARZĄD POWIATU KAMIENNOGÓRSKIEGO REGON: nie stosuje się Siedziba: 58-400 KAMIENNA GÓRA, WŁADYSŁAWA BRONIEWSKIEGO 15
Dokumenty:	*Decyzja Starosty Kamiennogórskiego GD7430 Dec.-37 2002* *Decyzja Starosty Kamiennogórskiego GD7430 Dec.-37 2002*		

Ark.	Działka	Pow.	Adres	KW	EKW	Jedn. rej.
	457	1.0600	WIEŚCISZOWICE,	JG1K/00023843/7	JG1K/00023843/7	G.162
Użytki i pow. użytków:		dr	1.0600			
Dokumenty:	*Dz. U. 2015 poz. 542* *bn* *bn* *742-026/2012* *RG i OŚ.6831.8.2011* *742-010/2011* *742-086/2010* *bn* *742-10a/2010* *RGi OŚ -7430/5/10* *58/2010* *RGiOŚ-7430/4/10* *118-10/2010* *Decyzja Starosty Kamiennogórskiego GD7430 Dec.-37/2002*					

Działek 1 Pow. gruntów razem: 1.0600

Zlecenie nr:
Sporządził(a): **Marek Banaś**
Sprawdził: .....

Decyzja GKNgt-7227/117/97 z dnia 11.09.1997
21513
Inny dokument
Decyzja administracyjna inna niż akt własności ziemi RR.V.K.7723.G76-3/06
Notatka służbowa
Rejestr Gruntów

Działek 1 Pow. gruntów razem: 0.0500

Char wład.	Udział	P. ew.	Nazwisko i imię (nazwa) oraz adres (siedziba) właściciela lub władającego/gospodarującego
wl	1/1	I	POWIAT KAMIENNOGÓRSKI REGON: 230821300 Siedziba: 58-400 KAMIENNA GÓRA, WŁADYSŁAWA BRONIEWSKIEGO 15
gz	1/1	I	ZARZĄD POWIATU KAMIENNOGÓRSKIEGO REGON: nie stosuje się Siedziba: 58-400 KAMIENNA GÓRA, WŁADYSŁAWA BRONIEWSKIEGO 15

Ark.	Działka	Pow.	Adres	KW	EKW	Jedn. rej.
	179/1	0.4400	WIEŚCISZOWICE,	JG1K/00023843/7	JG1K/00023843/7	G.139

Ozn. i pow. użytków: dr 0.4400

Uwagi: *droga Nr 12114*

Dokumenty: *Dz. U. 2015 poz. 542*
bn
118-10/2010
3222/08
Decyzja Wojewody Dolnośląskiego NGK.V7723/P/7-24/01 z dn.11.07.2001
Decyzja Wojewody Dolnośląskiego NGK.V7723/P/7-24/01 z dn.11.07.2001
Notatka służbowa
Rejestr Gruntów

	341	0.9700	WIEŚCISZOWICE,	JG1K/00023843/7	JG1K/00023843/7	G.139

Ozn. i pow. użytków: dr 0.9700

Uwagi: *droga Nr 12114*

Dokumenty: *Dz. U. 2015 poz. 542*
bn
bn
742-090/2010
RGiOŚ-7430/4/10
58/2010
RGi OŚ -7430/5/10
118-10/2010
3222/08
Decyzja Wojewody Dolnośląskiego NGK.V7723/P/7-24/01 z dn.11.07.2001
Notatka służbowa
Rejestr Gruntów

Działek 2 Pow. gruntów razem: 1.4100

Char wład.	Udział	P. ew.	Nazwisko i imię (nazwa) oraz adres (siedziba) właściciela lub władającego/gospodarującego
wl	1/1	I	GMINA MARCISZÓW REGON: nie stosuje się Siedziba: 58-410 MARCISZÓW, SZKOLNA 6
Dokumenty:	*6798 2008* *Decyzja Starosty Kamiennogórskiego GD.7430 Dec-29 2002*		
gz	1/1	I	WÓJT GMINY MARCISZÓW Siedziba: MARCISZÓW, SZKOLNA 6
Dokumenty:	*6798 2008*		

Ark.	Działka	Pow.	Adres	KW	EKW	Jedn. rej.

DOLNOŚLĄSKI WOJEWÓDZKI KONSERWATOR ZABYTKÓW we WROCŁAWIU

ENBUD Sylwester Sondaj
21 -12- 2020
WPŁYNĘŁO
Nr 1071 Podpis

8D378+1-R

Delegatura w Jeleniej Górze
58-500 Jelenia Góra, ul. 1-go Maja 23
☎(075) 752 68 65, 767 63 85
dwkz-jg@dwkz.pl
BIP http://wosoz.ibip.wroc.pl/public/

JG/Arch.5183.421.2020.TW
L.dz. 49218

Jelenia Góra, 14.12.2020 r.

ENBUD Sylwester Sondaj
Ciechanowice 95
58-410 Marciszów

dotyczy: budowa oświetlenia drogowego w miejscowości Wieściszowice przy drodze powiatowej na odcinku od budynku nr 49 do budynku nr 91, działki ewid. nr 111/1, 110, 179/1, 341, 457 obręb Wieściszowice, gm. Marciszów

W odpowiedzi na pismo znak 40/11/KO/2020 z dnia 24.11.2020 r. w w/w sprawie informuję, że zamierzenie inwestycyjne zlokalizowane jest w obszarze obserwacji archeologicznej wsi Wieściszowice. Obszar ten jest zabytkiem w myśl art. 3 pkt 4 w związku z art. 6 ust. 1 pkt 1 i 3 ustawy z dnia 23 lipca 2003 r. o ochronie zabytków i opiece nad zabytkami (t.j. Dz.U. 2018 poz.2067 ze zmianami) i ujęty jest w wykazie, o którym mowa w art. 7 ustawy z dnia 18 marca 2010 r. o zmianie ustawy o ochronie zabytków i opiece nad zabytkami oraz o zmianie niektórych innych ustaw (Dz.U. z 2010 r. Nr 75 poz. 474).

W związku z powyższym inwestor zobowiązany jest zastosować się do wymogów konserwatorskich przedstawionych poniżej:

Ziemne roboty budowlane w otwartych wykopach liniowych muszą być prowadzone za pozwoleniem na badania archeologiczne Kierownika Delegatury Wojewódzkiego Urzędu Ochrony Zabytków w Jeleniej Górze. Przed przystąpieniem do realizacji zadnia inwestor składa wniosek na prowadzenie badań archeologicznych, które polegają na przeprowadzeniu przez uprawnionego archeologa na koszt inwestora, stałego nadzoru archeologicznego i w razie konieczności ratowniczych badań archeologicznych, na podstawie art. 31 ust. 1a, art. 36 ust. 1 pkt. 5 ustawy z dnia 23 lipca 2003 r. o ochronie zabytków i opiece nad zabytkami (t.j. Dz.U.2018 poz.2067 ze zmianami).

Niniejsza opinia nie zwalnia od konieczności uzyskania innych wymaganych przepisami prawa opinii, uzgodnień i pozwoleń.

Z up. Dolnośląskiego
Wojewódzkiego Konserwatora Zabytków
we Wrocławiu
mgr Krzysztof Kurek
KIEROWNIK DELEGATURY
w Jeleniej Górze

Do wiadomości:
1. a/a tw

POROZUMIENIE

pomiędzy:

Pełnomocnikiem Gminy Marciszów , ul. Szkolna 6, 58-410 Marciszów, ***Sylwestrem Sondaj ,*** właścicielem firmy *Enbud Sylwester Sondaj z siedzibą w Ciechanowice 95*, 58-410 Marciszów , legitymującym się pełnomocnictwem z dnia 24.11.2020. zwanym dalej w treści porozumienia **„INWESTOREM"**

a :

ZIMNY JAN

(imię i nazwisko właściciela lub osoby uprawnionej do reprezentowania właściciela nieruchomości)

legitymującym (cą) się pesel: 49041816250

(pesel lub numer dowodu osobistego lub innego dokumentu stwierdzającego tożsamość)

zamieszkałą (-ym) (dokładny adres):

Wieściszowice 47, 58-410 Marciszów, Tel: .....

zwanym(ą) dalej w treści porozumienia **„WŁAŚCICIELEM",** który oświadcza, że jest *właścicielem/~~współwłaścicielem/użytkownikiem wieczystym,~~** działki(ek) o nr ewidencyjny(ch) **111/1** położonej (ych) w obrębie **0009 Wieściszowice** KW nr JG1K/00003788/7

§ 1

„WŁAŚCICIEL" wyraża zgodę na:

1) korzystanie z w/w działki(ek) w celu(dokładne wyszczególnienie zakresu inwestycji): budowy linii napowietrznej oświetleniowej prowadzonej z istniejącego słupa L-5/4, L-2/8 i pozostawienie wskazanych urządzeń na w/w działce(kach) zgodnie z załączonym planem sytuacyjnym dla realizacji inwestycji:

„Opracowanie dokumentacji projektowo-kosztorysowej oświetlenia drogowego w m. Wieściszowice przy drodze powiatowej na odcinku od budynku nr 49 do budynku nr 91."

(temat zadania inwestycyjnego)

2) wykonywanie czynności eksploatacyjnych w pełnym zakresie wynikających z przepisów prawa, prac remontowych, prac modernizacyjnych, usuwania awarii oraz prac związanych z rozbudową (przebudową, budową) tej infrastruktury.

§ 2

„WŁAŚCICIEL" oświadcza, że zapoznał się z projektem zamierzenia inwestycyjnego i *nie wnosi zastrzeżeń/~~wnosi~~** zastrzeżenia*{ jeżeli są zastrzeżenia/warunki udzielenia zgody-opis warunków }*

.....

.....

§ 3

Porozumienie zostało zawarte na czas nieoznaczony.

§ 4

„INWESTOR" zobowiązuje się każdorazowo do:

1. uporządkowania terenu po zakończeniu robót i doprowadzeniu go do stanu pierwotnego z uwzględnieniem wybudowanej infrastruktury,
2. do wypłacenia odszkodowania za ewentualne szkody powstałe wskutek wykonywanych robót.

§ 5

Zmiana postanowień niniejszego porozumienia wymaga dla swojej ważności zachowania formy pisemnej.

§ 6

Informacje dotyczące sposobu przetwarzania danych osobowych w rozumieniu Rozporządzenia Parlamentu Europejskiego i Rady (UE) 2016/679 z dnia 27 kwietnia 2016 r. w sprawie ochrony osób fizycznych w związku z przetwarzaniem danych osobowych i w sprawie swobodnego przepływu takich danych oraz uchylenia dyrektywy 95/46/WE (ogólne rozporządzenie o ochronie danych) zostały opisane w klauzuli informacyjnej o której mowa w § 7.

§ 7

„WŁAŚCICIEL" oświadcza, że zapoznał się z klauzulą informacyjną dotyczącą przetwarzania danych osobowych przekazaną wraz z niniejszym porozumieniem.

§ 8

W sprawach nieuregulowanych niniejszym porozumieniem będą miały zastosowanie odpowiednie przepisy Kodeksu Cywilnego.

§ 9

Porozumienie sporządzono w dwóch jednobrzmiących egzemplarzach, po jednym dla każdej ze stron.

PEŁNOMOCNIK INWESTORA :	**WŁAŚCICIEL :**
„ENBUD" Sylwester Sondaj WŁAŚCICIEL „ENBUD" Sylwester Sondaj CIECHANOWICE 95 58-410 Marciszów tel. 75-74-11-075 NIP 897-116-03-38	.....
.....	.....

Na podstawie i w zakresie pełnomocnictwa z dnia 24.11.2020.

Załącznik. 2. – załącznik graficzny do porozumienia.

* wybór opcjonalny w zależności od sytuacji biznesowej / decyzji Właściciela

Załącznik.1 - Klauzula informacyjna zgodna z RODO

Informujemy, że:

1. Administratorem danych wskazanych w zgodzie na przetwarzanie danych osobowych wyrażonej powyżej jest firma ENBUD Sylwester Sondaj z siedzibą w Ciechanowicach ,58-410 Marciszów,tel.:75 74 11 075, adres e-mail: enbud@enbud-ciechanowice.plw zakresie wynikającym z zapisów umowy.
2. Będziemy przetwarzać następujące kategorie Państwa danych:
a) imię i nazwisko, adres zamieszkania, PESEL, lub nr dowodu osobistego lub innego dowodu tożsamości, adres e-mail, nr telefonu (źródło wywiad na miejscu położenia nieruchomości/ ewidencja gruntów i budynków)
b) Państwa dane wskazane w księdze wieczystej Państwa nieruchomości , wypisie z rejestru gruntów (źródło księgi wieczyste nieruchomości, ewidencja gruntów i budynków)
3. Państwa dane będziemy przetwarzali w celu :
a) pozyskania prawa do korzystania z nieruchomości w uzgodnionej z Państwem formie na potrzeby realizacji planowanej inwestycji a następnie wykonywania czynności eksploatacyjnych – przez okres przed zawarciem porozumienia i na czas jego wykonywania (podstawa prawna Art. 6 ust 1 c) Rozporządzenia –wykonania obowiązku nałożonego przepisami prawa
b) archiwizacji w zakresie niezbędnym dla wykonania obowiązków prawnych
c)ewentualnego ustalenia dochodzenia roszczeń lub obrony przed roszczeniami

4. Przysługuje Pani/Panu prawo dostępu do treści danych oraz ich sprostowania, usunięcia lub ograniczenia przetwarzania, a także prawo sprzeciwu, zażądania zaprzestania przetwarzania i przenoszenia danych, jak również prawo do cofnięcia zgody w dowolnym momencie oraz prawo do wniesienia skargi do organu nadzorczego (tj.: Prezes Urzędu Ochrony Danych Osobowych)
Jeżeli zdecydują się Państwo skorzystać z powyższych praw, Administrator Państwa danych udostępnił kontakt :
a) pisemnie na adres: ENBUD Sylwester Sondaj, Ciechanowice94, 58-410 Marciszów
b) telefonicznie pod numerem telefonu +75-741-10-75

6. Przewidywanymi odbiorcami Państwa danych osobowych są:
a) Podmioty prowadzące działalność pocztową lub kurierską
b) Podmioty prowadzące działalność płatniczą (banki)
c) Podmioty ubezpieczające oraz likwidujące szkody
d) Podmioty realizujące zadania inwestycyjne (np. podwykonawcy)
e) Podmioty realizujące zadania związane z usuwaniem awarii oraz prowadzące eksploatację sieci elektroenergetycznych (np. podwykonawcy)

f) Podmioty obsługujące systemy teleinformatyczne i świadczące usługi IT
g) Podmioty świadczące usługi doradcze, konsultacyjne, audytowe, pomoc prawną w zakresie w jakim jest to niezbędne do realizacji celów przetwarzania Państwa danych osobowych.
Odbiorcami danych będą również instytucje upoważnione z mocy prawa.

7. Dane udostępnione przez Panią/Pana nie będą podlegały profilowaniu.

8.Administrator danych nie ma zamiaru przekazywać danych osobowych do państwa trzeciego lub organizacji międzynarodowej.

9.Dane osobowe będą przechowywane przez okres niezbędny określony przepisami prawa, licząc od początku roku następującego po roku, w którym została wyrażona zgoda na przetwarzanie danych osobowych.

Słownik:
Rozporządzenie- Rozporządzenie Parlamentu Europejskiego i Rady (UE) 2016/679 z dnia 27 kwietnia 2016 r. w sprawie ochrony osób fizycznych w związku z przetwarzaniem danych osobowych i w sprawie swobodnego przepływu takich danych oraz uchylenia dyrektywy 95/46/WE 9 ogólne rozporządzenie o ochronie danych). Tekst Rozporządzenia mogą Państwo znaleźć na stronie *https://www.tauron-dystrybucja.pl/rodo*.

ZAŁĄCZNIK GRAFICZNY:

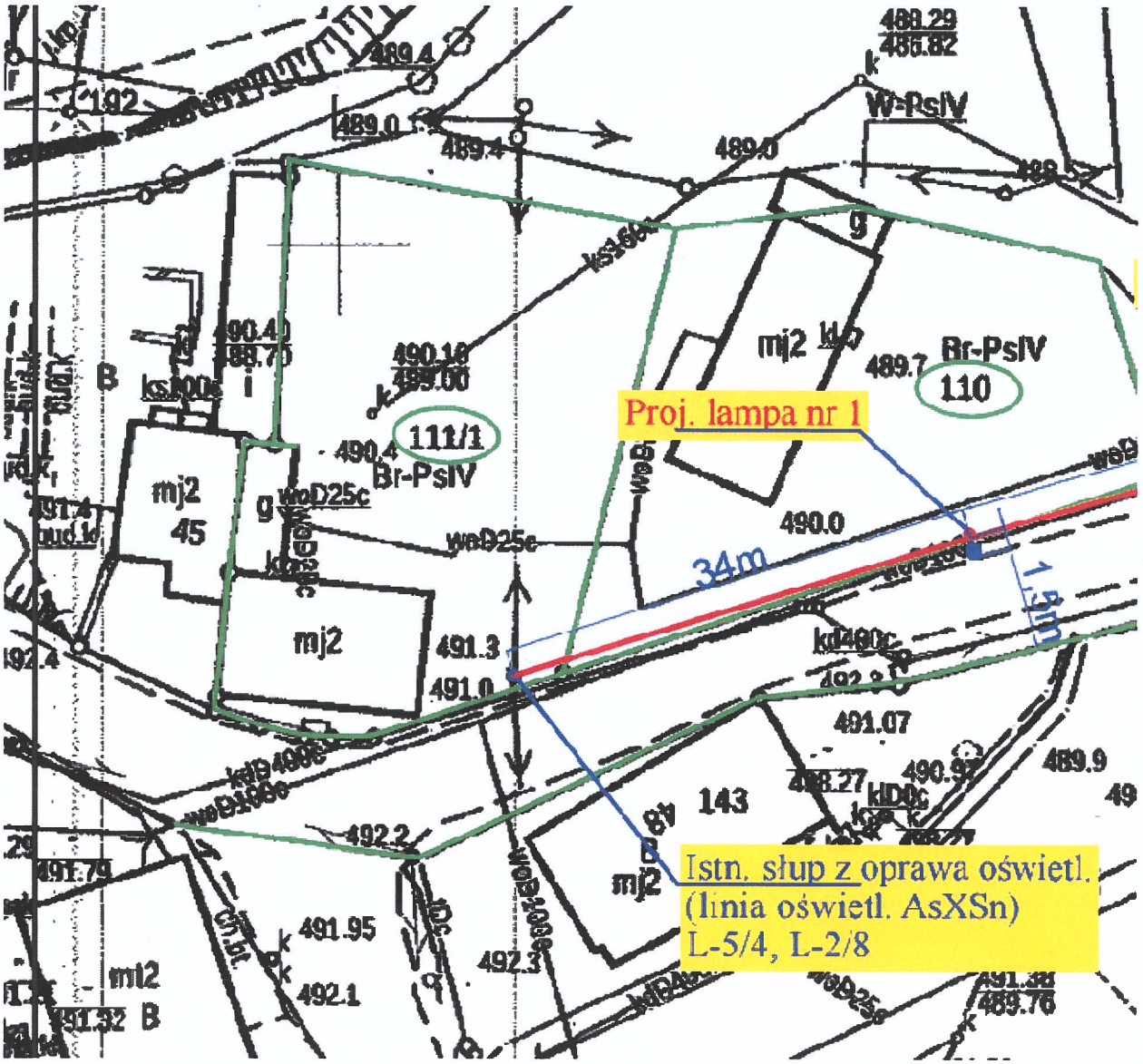

PEŁNOMOCNIK INWESTORA :

„ENBUD" Sylwester Sondaj

WŁAŚCICIEL

„ENBUD" Sylwester Sondaj
CIECHANOWICE 95
58-410 Marciszów
tel. 75-74-11-075
NIP 614-116-05-36

.....

WŁAŚCICIEL :

.....

.....

Potwierdzam własnoręczność podpisu właściciela.

.....

Imię i nazwisko przedstawiciela jednostki projektowej

Zarząd Powiatu Kamiennogórskiego

ul. Wł. Broniewskiego 15; 58-400 Kamienna Góra

Wydział Inwestycji i Drogownictwa

Kamienna Góra, dnia 28 grudnia 2020 r.

ID.6853.59.2020

Gmina Marciszów
ul. Szkolna 6
58-410 Marciszów

W odpowiedzi na pismo znak: 48/12/WJC/2020 z dn. 22.12.2020 r., dotyczące uzgodnienia projektu oświetlenia drogowego przy drodze powiatowej nr 3467 D w m. Wieściszowice (dz. nr 179/1, 341, 457), na odcinku od budynku nr 49 do budynku nr 91, informuję, że wyrażam zgodę na dysponowanie nieruchomościami gruntowymi oznaczonymi geodezyjnie jako działki nr: **179/1, 341 oraz 457** w jednostce ewidencyjnej Marciszów, obręb 0001 Ciechanowice, na cele budowlane.

Przypominam, że wszelkie prace w pasie drogowym wymagają zgody zarządcy drogi wyrażonej w drodze decyzji administracyjnej. O wydanie zezwolenia w celu prowadzenia robót należy wystąpić miesiąc przed planowanym zajęciem pasa, załączając dokumenty wymagane na podstawie § 1 ust. 3 i 5 rozporządzenia Rady Ministrów z dn. 1 czerwca 2004 r. w sprawie określenia warunków udzielania zezwoleń na zajęcie pasa drogowego (Dz. U. z 2016 poz. 1264 t.j.):

- szczegółowy plan sytuacyjny w skali 1:1000 lub 1:500, z zaznaczeniem granic i podaniem wymiarów planowanej powierzchni zajęcia pasa drogowego,
- zatwierdzony projekt organizacji ruchu, jeżeli zajęcie pasa drogowego wpływa na ruch drogowy lub ogranicza widoczność na drodze albo powoduje wprowadzenie zmian w istniejącej organizacji ruchu pojazdów lub pieszych,
- ogólny plan orientacyjny w skali 1:10 000 lub 1:25 000 z zaznaczeniem zajmowanego odcinka pasa drogowego oraz informację o sposobie zabezpieczenia robót, jeżeli nie jest wymagany projekt organizacji ruchu,
- oświadczenie o posiadaniu ważnego pozwolenia na budowę obiektu umieszczanego w pasie drogowym lub o zgłoszeniu budowy lub prowadzonych robót właściwemu organowi administracji architektoniczno – budowlanej.

STAROSTA
mgr Jarosław Gęborys

Sprawę prowadzi:
Wydział Inwestycji i Drogownictwa
Marta Borys
tel. 75 64 50 120
e-mail: marta.borys@kamienna-gora.pl

Otrzymują:
1. Adresat
2. A/a

KLAUZULA INFORMACYJNA

Zgodnie z art. 13 ust. 1 i ust. 2 Rozporządzenia Parlamentu Europejskiego i Rady (UE) 2016/679 z dnia 27 kwietnia 2016 r. w sprawie ochrony osób fizycznych w związku z przetwarzaniem danych osobowych i w sprawie swobodnego przepływu takich danych oraz uchylenia dyrektywy 95/46/WE (ogólne rozporządzenie o ochronie danych, dalej RODO) informujemy, że:

1. Administratorem Danych Osobowych Pani/Pana danych osobowych jest Starostwo Powiatowe w Kamiennej Górze z siedzibą przy ul. Wł. Broniewskiego 15 w Kamiennej Górze, (58-400). Z Administratorem można się kontaktować pisemnie, za pomocą poczty tradycyjnej na adres: ul. Wł. Broniewskiego 15; 58-400 Kamienna Góra lub adres e-mail: powiat@kamienna-gora.pl oraz telefonicznie na nr: 75 6450 100.
2. W sprawie ochrony swoich danych osobowych może Pani/Pan kontaktować się z wyznaczonym przez administratora Inspektorem Ochrony Danych na adres e-mail: iod@kamienna-gora.pl lub pisemnie na adres siedziby Administratora.
3. Pani/Pana dane osobowe przetwarzane będą w celu, w jakim Administrator je od Pani/Pana pozyskał i w zakresie niezbędnym do:

a) wypełnienia obowiązku prawnego ciążącego na administratorze (art. 6 ust. 1 lit. c) RODO), w celu zrealizowania zadań wynikających z:

- ustawy z dnia 21 marca 1985 r. o drogach publicznych,
- ustawy z dnia 29 stycznia 2004 r. Prawo zamówień publicznych,
- ustawy z dnia 16 stycznia 2004 r. o ochronie przyrody,
- ustawy z dnia 20 czerwca 1997 r. Prawo o ruchu drogowym,
- ustawy z dnia 17 czerwca 1966 r. o postępowaniu egzekucyjnym w administracji,
- ustawy z dnia 27 marca 2003 r. o planowaniu zagospodarowaniu przestrzennym,
- ustawy z dnia 5 czerwca 1998 r. o samorządzie powiatowym,
- ustawy z dnia 14 czerwca 1960 r. Kodeks postępowania administracyjnego,
- rozporządzenia z dnia 2 marca 1999 r. Ministra Transportu i Gospodarki Morskiej w sprawie warunków technicznych, jakim powinny odpowiadać drogi publiczne i ich usytuowanie,
- rozporządzenia z dnia 23 września 2003 r. Ministra Infrastruktury w sprawie szczegółowych warunków zarządzania ruchem na drogach oraz wykonywanie nadzoru nad tym zarządzeniem, ustawa o drogach publicznych.

4. Odbiorcami Pani/Pana danych osobowych mogą być instytucje, którym Administrator zobowiązany jest lub może przekazywać Pani/Pana dane osobowe na mocy przepisów prawa, jak również inne podmioty zewnętrzne wspierające Administratora w wypełnieniu ciążącego na nim obowiązku prawnego, poprzez świadczenie usług wsparcia technicznego w zakresie systemów informatycznych.
5. Dane osobowe nie są przetwarzane w sposób zautomatyzowany i nie będą podlegały profilowaniu.
6. Administrator danych nie będzie przekazywać danych osobowych do państwa trzeciego lub organizacji międzynarodowej.
7. Dane osobowe będą przechowywane przez okres niezbędny do zrealizowania obowiązku prawnego ciążącego na Administratorze, wynikający z kategorii archiwalnej (okres przechowywania dokumentacji) na podstawie Rozporządzenia Prezesa Rady Ministrów z dnia 18 stycznia 2011 r. w sprawie instrukcji kancelaryjnej, jednolitych rzeczowych wykazów akt oraz instrukcji w sprawie organizacji i zakresu działania archiwów zakładowych a także na podstawie przepisów szczegółowych (minimalny okres przechowywania: 5 lat, maksymalny: wieczyście).
8. W związku z przetwarzaniem danych osobowych przysługuje Państwu prawo do:

a) żądania od Administratora dostępu do danych osobowych,

b) żądania od Administratora sprostowania danych osobowych,

c) żądania od Administratora usunięcia danych osobowych, w przypadku gdy:

- dane nie są już niezbędne do celów, dla których były zebrane lub w inny sposób przetwarzane,
- osoba, której dane dotyczą, wniosła sprzeciw wobec przetwarzania danych osobowych (dotyczy przetwarzania, o którym mowa w pkt 4 lit. c) RODO,
- osoba, której dane dotyczą wycofała zgodę na przetwarzanie danych osobowych, która jest podstawą przetwarzania danych i nie ma innej podstawy prawnej przetwarzania danych (dotyczy przetwarzania, o którym mowa w pkt 4 lit. c) RODO,
- dane osobowe przetwarzane są niezgodnie z prawem,
- dane osobowe muszą być usunięte w celu wywiązania się z obowiązku wynikającego z przepisów prawa;

d) żądania od Administratora ograniczenia przetwarzania danych osobowych, w przypadku gdy:

- osoba, której dane dotyczą, kwestionuje prawidłowość danych osobowych,
- przetwarzanie jest niezgodne z prawem, a osoba, której dane dotyczą, sprzeciwia się usunięciu danych osobowych, żądając w zamian ograniczenia ich wykorzystywania,
- Administrator nie potrzebuje już danych osobowych do celów przetwarzania, ale są one potrzebne osobie, której dane dotyczą, do ustalenia, dochodzenia lub obrony roszczeń;

e) wniesienia sprzeciwu wobec przetwarzania danych osobowych,

f) przenoszenia danych osobowych,

g) wniesienia skargi do organu nadzorczego – Prezesa Urzędu Ochrony Danych Osobowych.

woj. dolnośląskie
pow. kamiennogórski
gm. 020704_2 Marciszów
obr. 020704_2.0009 Wieściszowice

MAPA DO CELÓW PROJEKTOWYCH
skala 1:1000

opracowana na podstawie mapy zasadniczej w skali 1:1000
sekcja nr 5.142.29.03.4; 5.142.29.04.3; 5.142.29.08.2
Układ współrzędnych „2000". Poziom odniesienia PL-EVRF2007-NH .
Granice działek w zakresie opracowania są zgodne z operatem ewidencji gruntów.
W obszarze aktualizacji nie stwierdzono służebności gruntowych.
Nie wyklucza się istnienia sieci uzbrojenia terenu, o których brak jest informacji branżowych lub nie zgłoszono do inwentaryzacji.
Treść i zakres opracowania określa umowa pomiędzy Wykonawcą a Zamawiającym.

Nr ks. rob. Wyk.: 212/20
GD.6640.729.2020

Mapa aktualna na dzień:
07.12.2020 r.

— — — zakres opracowania

———-granice z mapy ewidencyjnej

Na aktualizowany obszar brak MPZP

ARKUSZ 1(3)

"GEOSTOL" s.c.
Usługi Geodezyjne
D. Kobylińska, E. Kobyliński
59-400 Jawor, ul. Legnicka 12a
tel. 76 870-30-00, 870-17-97
NIP 695-10-04-791

DANUTA KOBYLIŃSKA
Geodeta uprawniony do świadczenia usług geodezyjnych i kartograficznych
59- 411 Paszowice 83, woj. dolnośląskie
Zaświadczenie nr 753 z dn. 12. 04. 85r.
Wydane przez GUGiK Warszawa.

SZKIC ORIENTACYJNY 1:10000

ZARZĄD POWIATU
w Kamiennej Górze
ul.Broniewskiego 15
58-400 Kamienna Góra

załącznik do pisma
ID.6853.59.2020 z dn. 28.12.2020

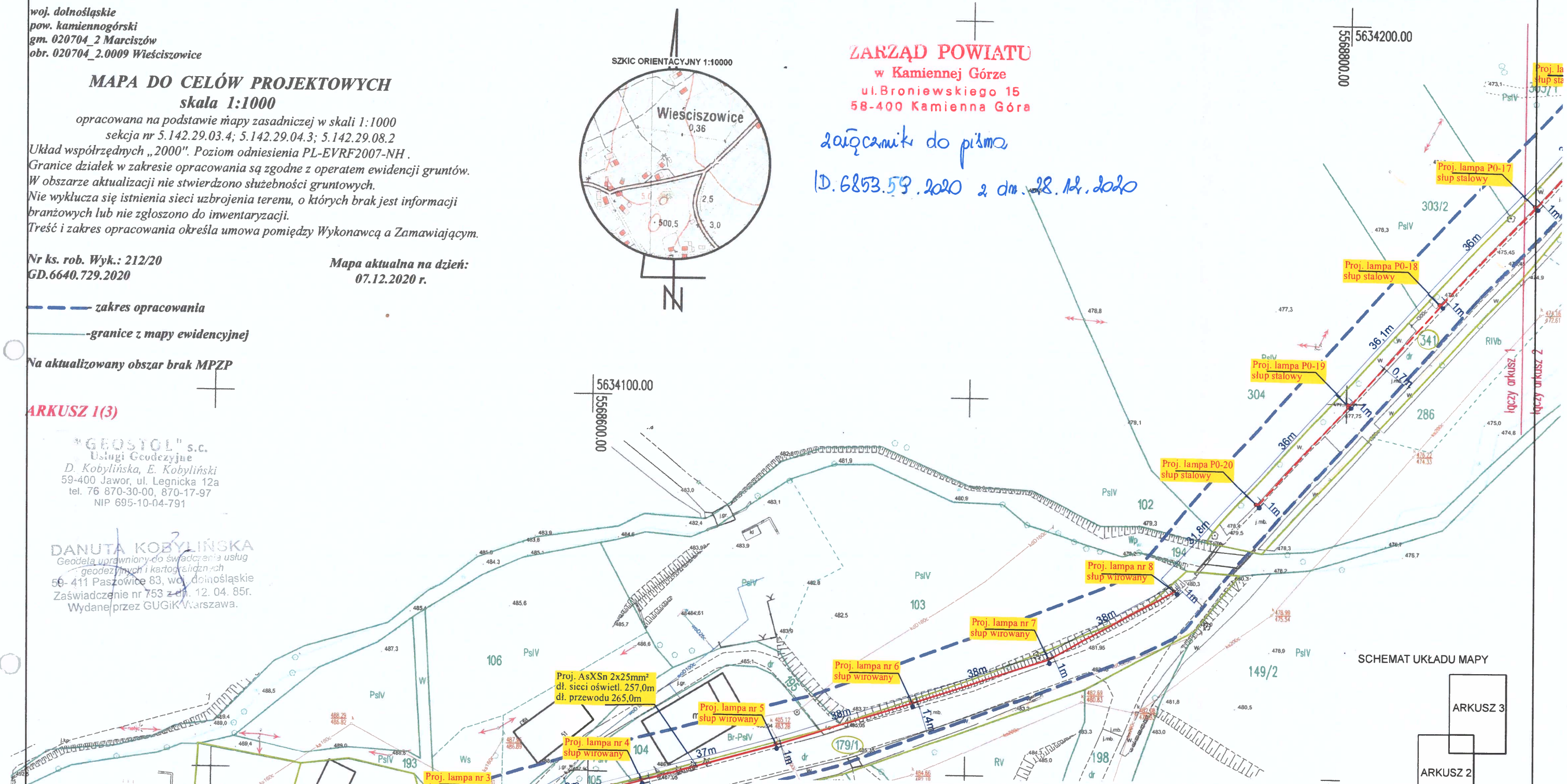

SCHEMAT UKŁADU MAPY

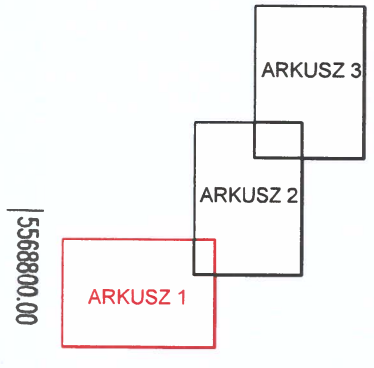

LEGENDA:
- granice działek
- proj. linia oświetl. napowietrzna
- proj. linia oświetl. kablowa
- proj. lampa
- numery działek

ENBUD Sylwester Sondaj
Ciechanowice 95, 58-410 Marciszów
tel. 75 741 10 75, tel./fax. 75 610 62 12
ENBUD

PROJEKT BUDOWLANY			
Inwestycja	Budowa oświetlenia drogowego przy drodze powiatowej w miejscowości Wieściszowice		
Inwestor	Gmina Marciszów ul. Szkolna 6, 58-410 Marciszów		
Adres inwestycji	Wieściszowice, obręb 0009 Wieściszowice dz. nr 111/1, 110, 179/1, 341, 457 jedn. ewid. 020704 Marciszów		
Branża	Instalacje elektryczne	Podpis	RYS. nr. 1/3PZT
Projektant	mgr inż. Krzysztof Zawadzki upr. budowlane w specjalności instalacyjnej w zakresie sieci, instalacji i urządzeń elektrycznych i elktroenergetycznych do projektowania i do kierowania robotami budowlanymi bez ograniczeń upr. nr 173/DOŚ/14		SKALA 1:1000
Asyst. proj.	mgr inż. Jarosław Zbrzyzny		Data: 18.12.2020
Nazwa rysunku	PROJEKT ZAGOSPODAROWANIA TERENU MAPA ZASADNICZA - ARKUSZ 1		

Poświadcza się, że niniejszy dokument został opracowany w wyniku prac geodezyjnych i kartograficznych, których rezultaty zawiera operat techniczny wpisany do zwiedzenia materiałów państwowego zasobu geodezyjnego i kartograficznego

Organ prowadzący państwowy zasób geodezyjny i kartograficzny: STAROSTA KAMIENNOGÓRSKI

Ewidencja ewidencyjny: PZGiK.7220.1.2020.881

Data wpisania operatu technicznego do ewidencji gruntów i budynków: 21 GRU. 2020

Z upoważnienia STAROSTY KIEROWNIK WYDZIAŁU GEODEZJI I KARTOGRAFII

mgr inż. Tomasz Mika

woj. dolnośląskie
pow. kamiennogórski
gm. 020704_2 Marciszów
obr. 020704_2.0009 Wieściszowice

MAPA DO CELÓW PROJEKTOWYCH
skala 1:1000

opracowana na podstawie mapy zasadniczej w skali 1:1000
sekcja nr 5.142.29.04.3
Układ współrzędnych „2000". Poziom odniesienia PL-EVRF2007-NH .
Granice działek w zakresie opracowania są zgodne z operatem ewidencji gruntów.
W obszarze aktualizacji nie stwierdzono służebności gruntowych.
Nie wyklucza się istnienia sieci uzbrojenia terenu, o których brak jest informacji branżowych lub nie zgłoszono do inwentaryzacji.
Treść i zakres opracowania określa umowa pomiędzy Wykonawcą a Zamawiającym.

Nr ks. rob. Wyk.: 212/20
GD.6640.729.2020

Mapa aktualna na dzień:
07.12.2020 r.

zakres opracowania

-granice z mapy ewidencyjnej

Na aktualizowany obszar brak MPZP

ARKUSZ 2(3)

"GEOSTOL" s.c.
Usługi Geodezyjne
D. Kobylińska, E. Kobyliński
59-400 Jawor, ul. Legnicka 12a
tel. 76 870-30-00, 870-17-97
NIP 695-10-04-791

DANUTA KOBYLIŃSKA
Geodeta uprawniony do świadczenia usług geodezyjnych i kartograficznych
59-411 Paszowice 83, woj. dolnośląskie
Zaświadczenie nr 753 z dn. 12-04-86r.
Wydane przez GUGiK Warszawa.

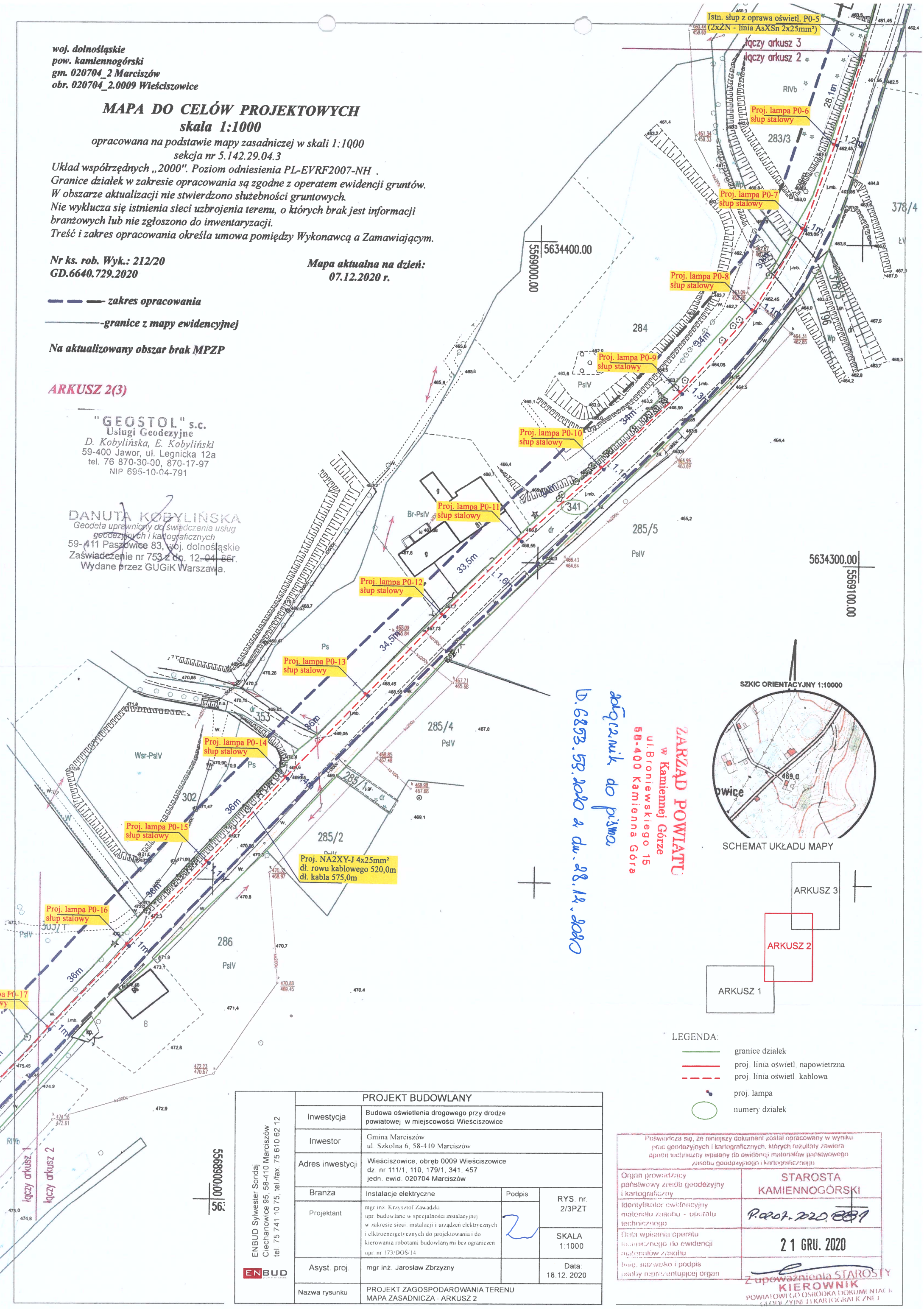

ZARZĄD POWIATU
w Kamiennej Górze
ul. Broniewskiego 15
58-400 Kamienna Góra

załącznik do pisma
D.6853.59.2020 z dn. 28.12.2020

SZKIC ORIENTACYJNY 1:10000

SCHEMAT UKŁADU MAPY

LEGENDA:
- granice działek
- proj. linia oświetl. napowietrzna
- proj. linia oświetl. kablowa
- proj. lampa
- numery działek

PROJEKT BUDOWLANY			
Inwestycja	Budowa oświetlenia drogowego przy drodze powiatowej w miejscowości Wieściszowice		
Inwestor	Gmina Marciszów ul. Szkolna 6, 58-410 Marciszów		
Adres inwestycji	Wieściszowice, obręb 0009 Wieściszowice dz. nr 111/1, 110, 179/1, 341, 457 jedn. ewid. 020704 Marciszów		
Branża	Instalacje elektryczne	Podpis	RYS. nr. 2/3PZT
Projektant	mgr inż. Krzysztof Zawadzki upr. budowlane w specjalności instalacyjnej w zakresie sieci, instalacji i urządzeń elektrycznych i elektroenergetycznych do projektowania i do kierowania robotami budowlanymi bez ograniczeń upr. nr 173/DOS/14		SKALA 1:1000
Asyst. proj.	mgr inż. Jarosław Zbrzyzny		Data: 18.12. 2020
Nazwa rysunku	PROJEKT ZAGOSPODAROWANIA TERENU MAPA ZASADNICZA - ARKUSZ 2		

ENBUD Sylwester Sondaj
Ciechanowice 95, 58-410 Marciszów
tel. 75 741 10 75, tel./fax. 75 610 62 12
ENBUD

Poświadcza się, że niniejszy dokument został opracowany w wyniku prac geodezyjnych i kartograficznych, których rezultaty zawiera operat techniczny wpisany do ewidencji materiałów państwowego zasobu geodezyjnego i kartograficznego

Organ prowadzący państwowy zasób geodezyjny i kartograficzny	STAROSTA KAMIENNOGÓRSKI
Identyfikator ewidencyjny materiału zasobu - operatu technicznego	P.2021.2020.881
Data wpisania operatu technicznego do ewidencji materiałów zasobu	21 GRU. 2020
Imię, nazwisko i podpis osoby reprezentującej organ	Z upoważnienia STAROSTY KIEROWNIK POWIATOWEGO OŚRODKA DOKUMENTACJI GEODEZYJNEJ I KARTOGRAFICZNEJ mgr inż. Tomasz Mika

woj. dolnośląskie
pow. kamiennogórski
gm. 020704_2 Marciszów
obr. 020704_2.0009 Wieściszowice

MAPA DO CELÓW PROJEKTOWYCH
skala 1:1000

opracowana na podstawie mapy zasadniczej w skali 1:1000
sekcja nr 5.142.29.04.1; 5.142.29.04.3
Układ współrzędnych „2000". Poziom odniesienia PL-EVRF2007-NH.
Granice działek w zakresie opracowania są zgodne z operatem ewidencji gruntów.
W obszarze aktualizacji nie stwierdzono służebności gruntowych.
Nie wyklucza się istnienia sieci uzbrojenia terenu, o których brak jest informacji branżowych lub nie zgłoszono do inwentaryzacji.
Treść i zakres opracowania określa umowa pomiędzy Wykonawcą a Zamawiającym.

Nr ks. rob. Wyk.: 212/20
GD.6640.729.2020

Mapa aktualna na dzień: 07.12.2020 r.

zakres opracowania

granice z mapy ewidencyjnej

Na aktualizowany obszar brak MPZP

ARKUSZ 3(3)

"GEOSTOL" s.c.
Usługi Geodezyjne
D. Kobylińska, E. Kobyliński
59-400 Jawor, ul. Legnicka 12a
tel. 76 870-30-00, 870-17-97
NIP 695-10-04-791

DANUTA KOBYLIŃSKA
Geodeta uprawniony do świadczenia usług geodezyjnych i kartograficznych
59- 411 Paszowice 83, woj. dolnośląskie
Zaświadczenie nr 753 z dn. 12. 04. 85r.
Wydane przez GUGiK Warszawa.

ZARZĄD POWIATU
w Kamiennej Górze
ul. Broniewskiego 15
58-400 Kamienna Góra

Załącznik do pisma
D. 6853.58.2020 z dn. 28.12.2020

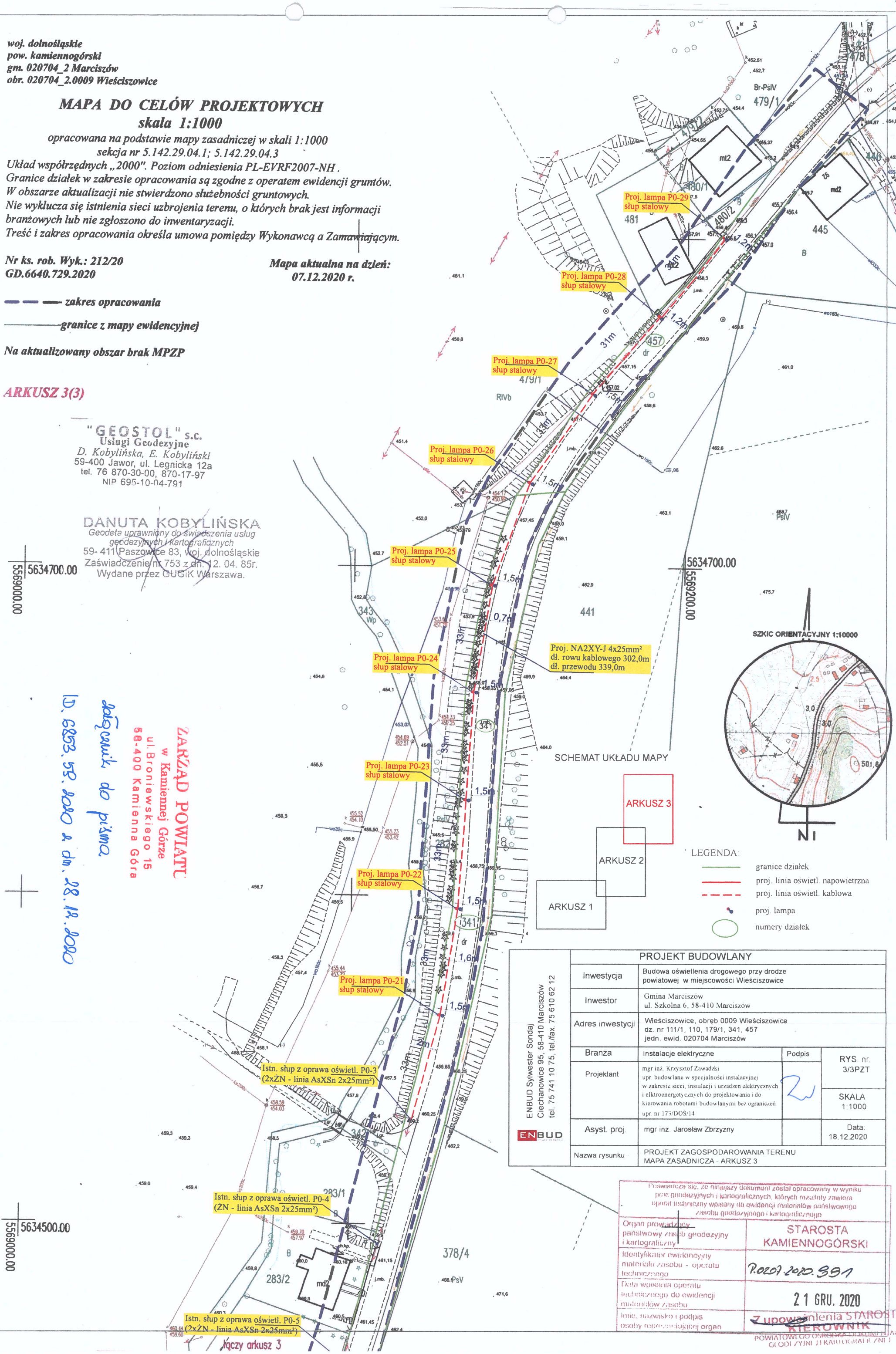

PROJEKT BUDOWLANY			
Inwestycja	Budowa oświetlenia drogowego przy drodze powiatowej w miejscowości Wieściszowice		
Inwestor	Gmina Marciszów ul. Szkolna 6, 58-410 Marciszów		
Adres inwestycji	Wieściszowice, obręb 0009 Wieściszowice dz. nr 111/1, 110, 179/1, 341, 457 jedn. ewid. 020704 Marciszów		
Branża	Instalacje elektryczne	Podpis	RYS. nr. 3/3PZT
Projektant	mgr inż. Krzysztof Zawadzki upr. budowlane w specjalności instalacyjnej w zakresie sieci, instalacji i urządzeń elektrycznych i elktroenergetycznych do projektowania i do kierowania robotami budowlanymi bez ograniczeń upr. nr 173/DOS/14		SKALA 1:1000
Asyst. proj.	mgr inż. Jarosław Zbrzyzny		Data: 18.12.2020
Nazwa rysunku	PROJEKT ZAGOSPODAROWANIA TERENU MAPA ZASADNICZA - ARKUSZ 3		

ENBUD Sylwester Sondaj
Ciechanowice 95, 58-410 Marciszów
tel. 75 741 10 75, tel./fax. 75 610 62 12
ENBUD

Poświadcza się, że niniejszy dokument został opracowany w wyniku prac geodezyjnych i kartograficznych, których rezultaty zawiera operat techniczny wpisany do ewidencji materiałów państwowego zasobu geodezyjnego i kartograficznego

Organ prowadzący państwowy zasób geodezyjny i kartograficzny	STAROSTA KAMIENNOGÓRSKI
Identyfikator ewidencyjny materiału zasobu - operatu technicznego	P.0201.2020.391
Data wpisania operatu technicznego do ewidencji materiałów zasobu	21 GRU. 2020
imię, nazwisko i podpis osoby reprezentującej organ	Z upoważnienia STAROSTY KIEROWNIK POWIATOWEGO OŚRODKA DOKUMENTACJI GEODEZYJNEJ I KARTOGRAFICZNEJ

ZARZĄD POWIATU
w Kamiennej Górze
ul. Broniewskiego 15
58-400 Kamienna Góra

Kamienna Góra, dnia 28 grudnia 2020 r.

ID.6853.59.2020

DECYZJA

Na podstawie art. 4 ust. 1 pkt. 6 ustawy z dnia 5 czerwca 1998 r. o samorządzie powiatowym (Dz.U. z 2020 poz. 920 t.j.), art. 19 ust. 2 pkt. 3 i art. 21 ust. 1a, art. 39 ust. 1a 3 i 3a i 4 ustawy z dnia 21 marca 1985 r. o drogach publicznych (Dz.U. z 2020 poz. 470 z późn. zm.), § 140 rozporządzenia Ministra Transportu i Gospodarki Morskiej z dnia 2 marca 1999 r. w sprawie warunków technicznych, jakim powinny odpowiadać drogi publiczne i ich usytuowanie (Dz.U. z 2019 poz. 1643 t.j.), art. 104 ustawy z dnia 14 czerwca 1960 r. – Kodeks Postępowania Administracyjnego (Dz.U. z 2020 poz. 256 z późn. zm.) oraz Uchwały Zarządu Powiatu Kamiennogórskiego Nr 7/2018 z dnia 18.12.2018 r. w sprawie upoważnienia pracowników Starostwa Powiatowego w Kamiennej Górze do załatwiania w imieniu Zarządu Powiatu Kamiennogórskiego spraw z zakresu administracji drogowej po rozpatrzeniu wniosku złożonego w dniu 01.12.2020 r. przez Pana Sylwestra Sondaja, reprezentującego firmę Enbud Sylwester Sondaj, z/s w Ciechanowicach 95 (58-410 Marciszów), działającego w imieniu Gminy Marciszów, z/s w Marciszowie (58-410), przy ul. Szkolnej 6, w sprawie wydania pozwolenia na lokalizację w pasie drogowym drogi powiatowej nr 3467 D w m. Wieściszowice (dz. nr 179/1, 341, 457), urządzenia infrastruktury technicznej – oświetlenia drogowego w m. Wieściszowice na odcinku od budynku nr 49 do budynku nr 91,

orzekam:

zezwalam Gminie Marciszów, z/s w Marciszowie (58-410), przy ul. Szkolnej 6, na lokalizację w pasie drogowym drogi powiatowej nr 3467 D w m. Wieściszowice (dz. nr 179/1, 341, 457), urządzenia infrastruktury technicznej – oświetlenia drogowego w m. Wieściszowice na odcinku od budynku nr 49 do budynku nr 91, na następujących warunkach:

1. Projektowane oświetlenie drogowe należy usytuować zgodnie z przebiegiem zaznaczonym na mapie zasadniczej - stanowiącej załącznik do niniejszej decyzji.
2. Urządzenie infrastruktury technicznej niezwiązane z drogą winno odpowiadać wymogom zawartym w §140 w/w rozporządzenia (Dz.U. z 2019 poz.1643 t.j.), tj:
   - nie może naruszać elementów technicznych drogi, przyczyniać się do czasowego lub trwałego zagrożenia bezpieczeństwa ruchu, zmniejszenia wartości użytkowej drogi a także nie może wpływać negatywnie na system korzeniowy drzew rosnących w pasie drogowym,
   - infrastruktura liniowa przebiegająca poprzecznie nad drogą nie może naruszyć skrajni drogi, a urządzenie oddziałujące niekorzystnie na uczestników ruchu powinno być odpowiednio zabezpieczone,
   - podziemna budowa liniowa przebiegająca poprzecznie przez drogę nie może zmniejszać stateczności i nośności podłoża oraz nawierzchni drogi, naruszyć urządzeń odwadniających i innych podziemnych urządzeń drogi,
   - podziemna budowla dla infrastruktury powinna spełniać wymagania określone w warunkach technicznych, jakim powinny odpowiadać drogowe obiekty inżynierskie i ich usytuowanie,
   - budowla liniowa przecinająca poprzecznie drogę lub usytuowana wzdłuż drogi, powinna być wykonana w taki sposób, aby nie ograniczała możliwości przebudowy lub remontu drogi,
   - telekomunikacyjna linia kablowa i kanalizacja kablowa może być umieszczona w pasie drogowym poza terenem zabudowy w przypadku braku kanału technologicznego zlokalizowanego wzdłuż danego odcinka drogi publicznej albo braku wolnych zasobów w tym kanale,
   - infrastruktura liniowa napowietrzna i podziemna przebiegająca wzdłuż drogi poza pasem drogowym powinna być zlokalizowana w taki sposób, aby:

- nie wpływała negatywnie na system korzeniowy drzew rosnących w pasie drogowym,
- wykopy pod tą infrastrukturą nie naruszały granicy pasa drogowego,

– infrastruktura podziemna nie może być sytuowana pod istniejącą i docelową jezdnią drogi. W przypadku braku miejsca w pasie drogowym poza jezdnią dopuszcza się usytuowanie infrastruktury podziemnej pod jezdnią drogi klasy L i D na terenie zabudowy, pod warunkiem zlokalizowania zwieńczeń studni w osiach pasów ruchu.

3. W trakcie prowadzonych robót **nie zostanie naruszona konstrukcja drogi powiatowej,** a roboty wykonywane będą bez ograniczeń i wstrzymywania ruchu na drodze.
4. Termin rozpoczęcia i zakończenia robót oraz szczegóły realizacji robót należy ustalić z zarządcą drogi.
5. Roboty nie mogą być prowadzone w czasie mrozów.
6. Zarządca drogi nie ponosi odpowiedzialności za kolizje z urządzeniami obcymi znajdującymi się w pasie drogowym, lokalizację należy ustalić z ich użytkownikami.
7. Podczas wykonywania robót Inwestor odpowiada za bezpieczeństwo ruchu. W tym celu zobowiązany jest do oznakowania i zabezpieczenia terenu zgodnie z rozporządzeniem Ministra Infrastruktury z dnia 3 lipca 2003 r. w sprawie szczegółowych warunków technicznych dla znaków drogowych oraz urządzeń bezpieczeństwa ruchu drogowego i warunków ich umieszczania na drogach (Dz.U. z 2019 poz. 2311 t.j.).

U Z A S A D N I E N I E

Niniejsza decyzja w całości uwzględnia żądanie strony, wobec czego zgodnie z art. 107 § 4 ustawy z dnia 14 czerwca 1960 r. – Kodeks Postępowania Administracyjnego (Dz.U. z 2020 poz. 256 z późn. zm.) nie wymaga uzasadnienia.

P O U C Z E N I E

1. Od niniejszej decyzji stronie służy odwołanie do Samorządowego Kolegium Odwoławczego w Jeleniej Górze, ul. Górna 10-11, za pośrednictwem organu, który wydał decyzję, w terminie, 14 dni od dnia jej otrzymania.
2. Niniejsza decyzja nie jest pozwoleniem na budowę w myśl art. 28 Ustawy z dnia 7 lipca 1994 r. Prawo budowlane.
3. Zgodnie z art. 39 ust. 3a ustawy z dnia 21 marca 1985 r. o drogach publicznych Inwestor przed rozpoczęciem robót budowlanych zobowiązany jest do:
   - uzyskania w zależności od wymogów Ustawy z dnia 7 lipca 1994 r. Prawo budowlane (Dz.U. z 2020 poz. 1333 t.j.) pozwolenia na budowę, zgłoszenia budowy albo zgłoszenia wykonania robót budowlanych,
   - uzgodnienia z zarządcą drogi przed uzyskaniem pozwolenia na budowę, projektu budowlanego obiektu lub urządzenia, o którym mowa w przedmiotowym wniosku,
   - uzyskania zezwolenia zarządcy drogi na zajęcie pasa drogowego, dotyczącego prowadzenia robót w pasie drogowym lub umieszczanie w nim obiektu lub urządzenia.
4. O wydanie zezwolenia w celu prowadzenia robót należy wystąpić miesiąc przed planowanym zajęciem pasa, załączając dokumenty wymagane na podstawie § 1 ust. 3 i 5 rozporządzenia Rady Ministrów z dn. 1 czerwca 2004 r. w sprawie określenia warunków udzielania zezwoleń na zajęcie pasa drogowego (Dz.U. z 2016 poz. 1264 t.j.):
   - szczegółowy plan sytuacyjny w skali 1:1000 lub 1:500, z zaznaczeniem granic i podaniem wymiarów planowanej powierzchni zajęcia pasa drogowego,
   - zatwierdzony projekt organizacji ruchu, jeżeli zajęcie pasa drogowego wpływa na ruch drogowy lub ogranicza widoczność na drodze albo powoduje wprowadzenie zmian w istniejącej organizacji ruchu pojazdów lub pieszych,
   - ogólny plan orientacyjny w skali 1:10 000 lub 1:25 000 z zaznaczeniem zajmowanego odcinka pasa drogowego oraz informację o sposobie zabezpieczenia robót, jeżeli nie jest wymagany projekt organizacji ruchu,

– oświadczenie o posiadaniu ważnego pozwolenia na budowę obiektu umieszczanego w pasie drogowym lub o zgłoszeniu budowy lub prowadzonych robót właściwemu organowi administracji architektoniczno – budowlanej,

5. Za zajęcie pasa drogowego bez zezwolenia zarządcy drogi na prowadzenie robót w pasie drogowym i/lub umieszczenie przedmiotowego urządzenia w pasie drogowym – zarządca drogi wymierzy, w drodze decyzji administracyjnej, karę pieniężną w wysokości 10-krotnej opłaty ustalonej zgodnie z Uchwałą Nr XIV/57/2019 Rady Powiatu Kamiennogórskiego z dnia 26 listopada 2019 r. w sprawie ustalenia wysokości stawek opłat za zajęcie pasa drogowego dróg powiatowych, których zarządcą jest Zarząd Powiatu Kamiennogórskiego, na cele niezwiązane z budową, przebudową, remontem, utrzymaniem i ochroną dróg (Dziennik Urzędowy Województwa Dolnośląskiego z 2019 r. poz. 7116).

Decyzja zwolniona z opłaty skarbowej na podstawie części III ust. 44 kol. 4 pkt. 9 załącznika do ustawy o opłacie skarbowej z dnia 16.11.2006 r. (Dz.U. z 2020 poz. 1546 z późn. zm.).

STAROSTA
mgr Jarosław Gęborys

Załącznik:

1. *Mapa zasadnicza z oznaczeniem lokalizacji przebiegu oświetlenia drogowego.*

Sprawę prowadzi:
Wydział Inwestycji i Drogownictwa
Marta Borys
Tel. (75) 64 50 120
e-mail: marta.borys@kamienna-gora.pl

Otrzymują:

1. Gmina Marciszów, z/s w Marciszowie (58-410), przy ul. Szkolnej 6 za pośrednictwem pełnomocnika Pana Sylwestra Sondaja – Enbud Sylwester Sondaj, z/s w Ciechanowicach 95 (58-410 Marciszów)
2. A/a

KLAUZULA INFORMACYJNA

Zgodnie z art. 13 ust. 1 i ust. 2 Rozporządzenia Parlamentu Europejskiego i Rady (UE) 2016/679 z dnia 27 kwietnia 2016 r. w sprawie ochrony osób fizycznych w związku z przetwarzaniem danych osobowych i w sprawie swobodnego przepływu takich danych oraz uchylenia dyrektywy 95/46/WE (ogólne rozporządzenie o ochronie danych, dalej RODO) informujemy, że:

1. Administratorem Danych Osobowych Pani/Pana danych osobowych jest Starostwo Powiatowe w Kamiennej Górze z siedzibą przy ul. Wł. Broniewskiego 15 w Kamiennej Górze, (58-400). Z Administratorem można się kontaktować pisemnie, za pomocą poczty tradycyjnej na adres: ul. Wł. Broniewskiego 15; 58-400 Kamienna Góra lub adres e-mail: powiat@kamienna-gora.pl oraz telefonicznie na nr: 75 6450 100.
2. W sprawie ochrony swoich danych osobowych może Pani/Pan kontaktować się z wyznaczonym przez administratora Inspektorem Ochrony Danych na adres e-mail: iod@kamienna-gora.pl lub pisemnie na adres siedziby Administratora.
3. Pani/Pana dane osobowe przetwarzane będą w celu, w jakim Administrator je od Pani/Pana pozyskał i w zakresie niezbędnym do:

a) wypełnienia obowiązku prawnego ciążącego na administratorze (art. 6 ust. 1 lit. c) RODO), w celu zrealizowania zadań wynikających z:

- ustawy z dnia 21 marca 1985 r. o drogach publicznych,
- ustawy z dnia 29 stycznia 2004 r. Prawo zamówień publicznych,
- ustawy z dnia 16 stycznia 2004 r. o ochronie przyrody,
- ustawy z dnia 20 czerwca 1997 r. Prawo o ruchu drogowym,
- ustawy z dnia 17 czerwca 1966 r. o postępowaniu egzekucyjnym w administracji,
- ustawy z dnia 27 marca 2003 r. o planowaniu zagospodarowaniu przestrzennym,
- ustawy z dnia 5 czerwca 1998 r. o samorządzie powiatowym,
- ustawy z dnia 14 czerwca 1960 r. Kodeks postępowania administracyjnego,
- rozporządzenia z dnia 2 marca 1999 r. Ministra Transportu i Gospodarki Morskiej w sprawie warunków technicznych, jakim powinny odpowiadać drogi publiczne i ich usytuowanie,
- rozporządzenia z dnia 23 września 2003 r. Ministra Infrastruktury w sprawie szczegółowych warunków zarządzania ruchem na drogach oraz wykonywanie nadzoru nad tym zarządzeniem, ustawa o drogach publicznych.

4. Odbiorcami Pani/Pana danych osobowych mogą być instytucje, którym Administrator zobowiązany jest lub może przekazywać Pani/Pana dane osobowe na mocy przepisów prawa, jak również inne podmioty zewnętrzne wspierające Administratora w wypełnieniu ciążącego na nim obowiązku prawnego, poprzez świadczenie usług wsparcia technicznego w zakresie systemów informatycznych.
5. Dane osobowe nie są przetwarzane w sposób zautomatyzowany i nie będą podlegały profilowaniu.
6. Administrator danych nie będzie przekazywać danych osobowych do państwa trzeciego lub organizacji międzynarodowej.
7. Dane osobowe będą przechowywane przez okres niezbędny do zrealizowania obowiązku prawnego ciążącego na Administratorze, wynikający z kategorii archiwalnej (okres przechowywania dokumentacji) na podstawie Rozporządzenia Prezesa Rady Ministrów z dnia 18 stycznia 2011 r. w sprawie instrukcji kancelaryjnej, jednolitych rzeczowych wykazów akt oraz instrukcji w sprawie organizacji i zakresu działania archiwów zakładowych a także na podstawie przepisów szczegółowych (minimalny okres przechowywania: 5 lat, maksymalny: wieczyście).
8. W związku z przetwarzaniem danych osobowych przysługuje Państwu prawo do:

a) żądania od Administratora dostępu do danych osobowych,

b) żądania od Administratora sprostowania danych osobowych,

c) żądania od Administratora usunięcia danych osobowych, w przypadku gdy:

- dane nie są już niezbędne do celów, dla których były zebrane lub w inny sposób przetwarzane,
- osoba, której dane dotyczą, wniosła sprzeciw wobec przetwarzania danych osobowych (dotyczy przetwarzania, o którym mowa w pkt 4 lit. c) RODO,
- osoba, której dane dotyczą wycofała zgodę na przetwarzanie danych osobowych, która jest podstawą przetwarzania danych i nie ma innej podstawy prawnej przetwarzania danych (dotyczy przetwarzania, o którym mowa w pkt 4 lit. c) RODO,
- dane osobowe przetwarzane są niezgodnie z prawem,
- dane osobowe muszą być usunięte w celu wywiązania się z obowiązku wynikającego z przepisów prawa;

d) żądania od Administratora ograniczenia przetwarzania danych osobowych, w przypadku gdy:

- osoba, której dane dotyczą, kwestionuje prawidłowość danych osobowych,
- przetwarzanie jest niezgodne z prawem, a osoba, której dane dotyczą, sprzeciwia się usunięciu danych osobowych, żądając w zamian ograniczenia ich wykorzystywania,
- Administrator nie potrzebuje już danych osobowych do celów przetwarzania, ale są one potrzebne osobie, której dane dotyczą, do ustalenia, dochodzenia lub obrony roszczeń;

e) wniesienia sprzeciwu wobec przetwarzania danych osobowych,

f) przenoszenia danych osobowych,

g) wniesienia skargi do organu nadzorczego – Prezesa Urzędu Ochrony Danych Osobowych.

woj. dolnośląskie
pow. kamiennogórski
gm. 020704_2 Marciszów
obr. 020704_2.0009 Wieściszowice

MAPA DO CELÓW PROJEKTOWYCH
skala 1:1000

opracowana na podstawie mapy zasadniczej w skali 1:1000
sekcja nr 5.142.29.03.4; 5.142.29.04.3; 5.142.29.08.2
Układ współrzędnych „2000". Poziom odniesienia PL-EVRF2007-NH .
Granice działek w zakresie opracowania są zgodne z operatem ewidencji gruntów.
W obszarze aktualizacji nie stwierdzono służebności gruntowych.
Nie wyklucza się istnienia sieci uzbrojenia terenu, o których brak jest informacji branżowych lub nie zgłoszono do inwentaryzacji.
Treść i zakres opracowania określa umowa pomiędzy Wykonawcą a Zamawiającym.

Nr ks. rob. Wyk.: 212/20
GD.6640.729.2020

Mapa aktualna na dzień:
07.12.2020 r.

zakres opracowania

-granice z mapy ewidencyjnej

Na aktualizowany obszar brak MPZP

ARKUSZ 1(3)

"GEOSTOL" s.c.
Usługi Geodezyjne
D. Kobylińska, E. Kobyliński
59-400 Jawor, ul. Legnicka 12a
tel. 76 870-30-00, 870-17-97
NIP 695-10-04-791

DANUTA KOBYLIŃSKA
Geodeta uprawniony do świadczenia usług geodezyjnych i kartograficznych
59- 411 Paszowice 83, woj. dolnośląskie
Zaświadczenie nr 753 z dn. 12. 04. 85r.
Wydane przez GUGiK Warszawa.

SZKIC ORIENTACYJNY 1:10000

ZARZĄD POWIATU
w Kamiennej Górze
ul. Broniewskiego 15
58-400 Kamienna Góra

załącznik do decyzji
ID. 6853.53.2020 z dn. 28.12.2020

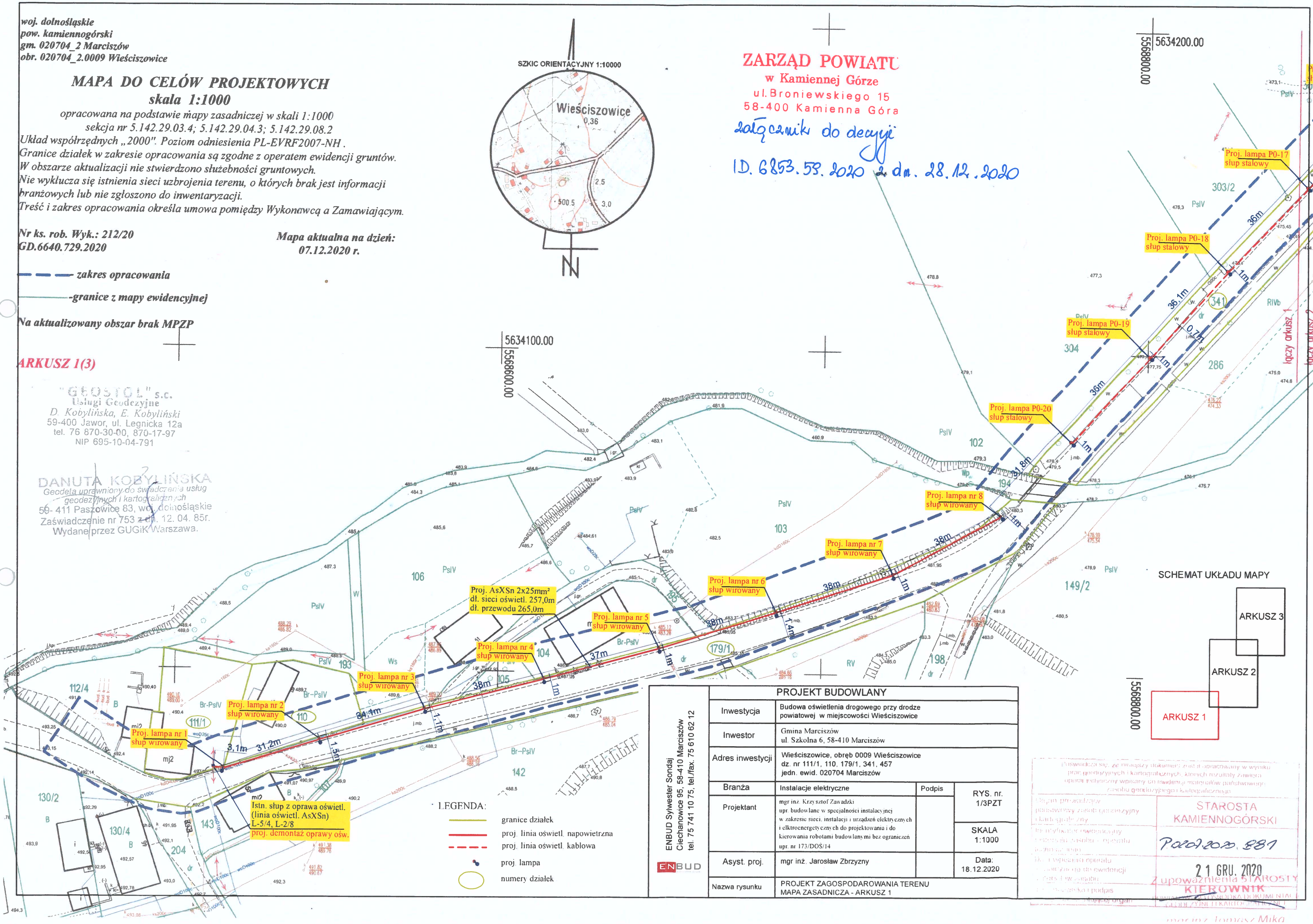

PROJEKT BUDOWLANY			
Inwestycja	Budowa oświetlenia drogowego przy drodze powiatowej w miejscowości Wieściszowice		
Inwestor	Gmina Marciszów ul. Szkolna 6, 58-410 Marciszów		
Adres inwestycji	Wieściszowice, obręb 0009 Wieściszowice dz. nr 111/1, 110, 179/1, 341, 457 jedn. ewid. 020704 Marciszów		
Branża	Instalacje elektryczne	Podpis	RYS. nr. 1/3PZT
Projektant	mgr inż. Krzysztof Zawadzki upr. budowlane w specjalności instalacyjnej w zakresie sieci, instalacji i urządzeń elektrycznych i elktroenergetycznych do projektowania i do kierowania robotami budowlanymi bez ograniczeń upr. nr 173/DOS/14		SKALA 1:1000
Asyst. proj.	mgr inż. Jarosław Zbrzyzny		Data: 18.12.2020
Nazwa rysunku	PROJEKT ZAGOSPODAROWANIA TERENU MAPA ZASADNICZA - ARKUSZ 1		

ENBUD Sylwester Sondaj
Ciechanowice 95, 58-410 Marciszów
tel. 75 741 10 75, tel./fax. 75 610 62 12

ENBUD

Poświadcza się, że niniejszy dokument został opracowany w wyniku prac geodezyjnych i kartograficznych, których rezultaty zawiera operat techniczny wpisany do ewidencji materiałów państwowego zasobu geodezyjnego i kartograficznego

Organ prowadzący państwowy zasób geodezyjny i kartograficzny: STAROSTA KAMIENNOGÓRSKI

Nr ewidencyjny operatu technicznego: P.2021.2023.581

Data wykonania operatu technicznego: 21 GRU. 2020

Z upoważnienia STAROSTY KIEROWNIK WYDZIAŁU GEODEZJI I KARTOGRAFII

mgr inż. Janusz Mika

woj. dolnośląskie
pow. kamiennogórski
gm. 020704_2 Marciszów
obr. 020704_2.0009 Wieściszowice

MAPA DO CELÓW PROJEKTOWYCH
skala 1:1000

opracowana na podstawie mapy zasadniczej w skali 1:1000
sekcja nr 5.142.29.04.3
Układ współrzędnych „2000". Poziom odniesienia PL-EVRF2007-NH .
Granice działek w zakresie opracowania są zgodne z operatem ewidencji gruntów.
W obszarze aktualizacji nie stwierdzono służebności gruntowych.
Nie wyklucza się istnienia sieci uzbrojenia terenu, o których brak jest informacji branżowych lub nie zgłoszono do inwentaryzacji.
Treść i zakres opracowania określa umowa pomiędzy Wykonawcą a Zamawiającym.

Nr ks. rob. Wyk.: 212/20
GD.6640.729.2020

Mapa aktualna na dzień:
07.12.2020 r.

zakres opracowania

-granice z mapy ewidencyjnej

Na aktualizowany obszar brak MPZP

ARKUSZ 2(3)

"GEOSTOL" s.c.
Usługi Geodezyjne
D. Kobylińska, E. Kobyliński
59-400 Jawor, ul. Legnicka 12a
tel. 76 870-30-00, 870-17-97
NIP 695-10-04-791

DANUTA KOBYLIŃSKA
Geodeta uprawniony do świadczenia usług geodezyjnych i kartograficznych
59-411 Paszowice 83, woj. dolnośląskie
Zaświadczenie nr 753 z dn. 12.04.85r.
Wydane przez GUGiK Warszawa.

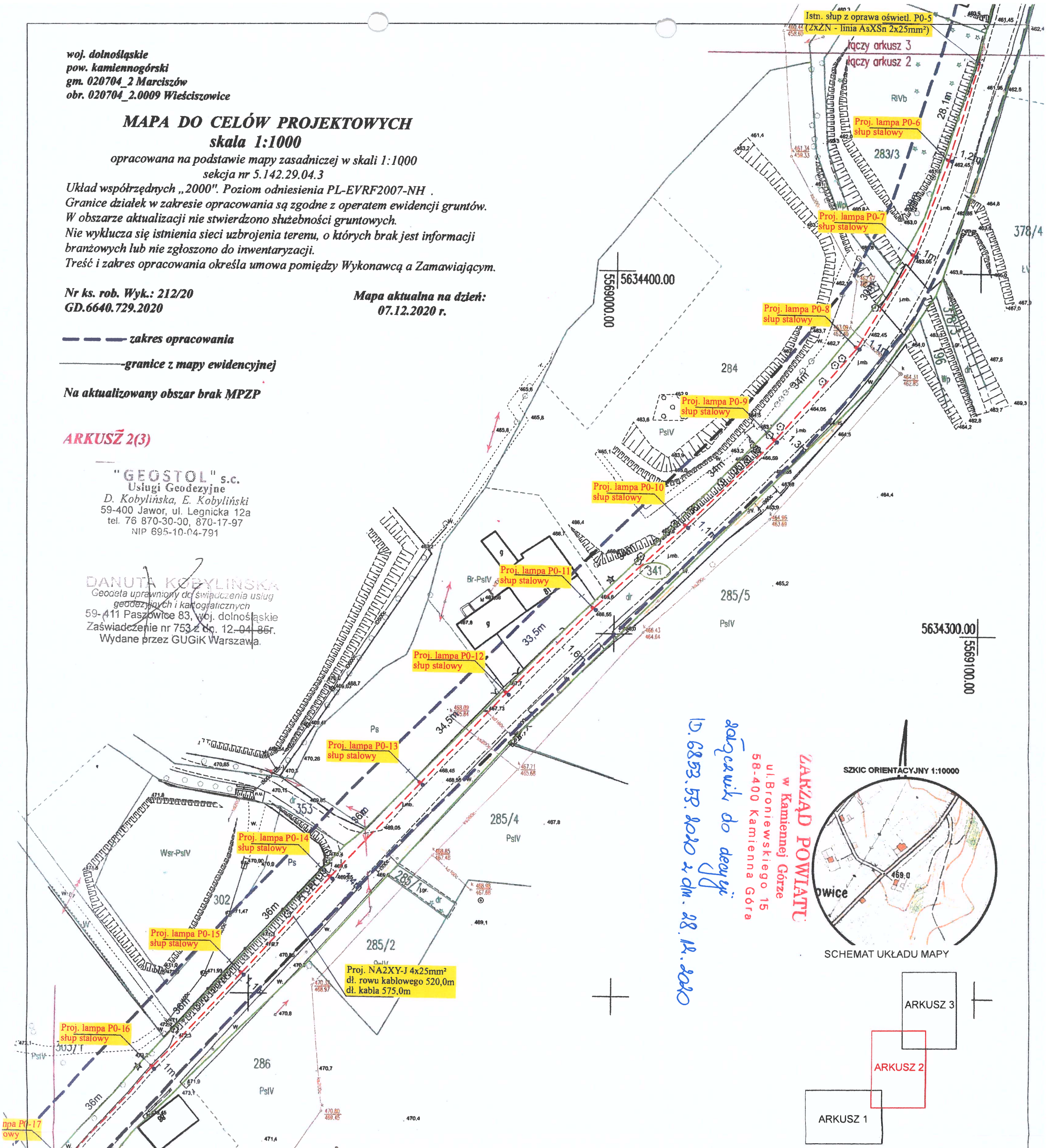

ZAKŁAD POWIATU
w Kamiennej Górze
ul. Broniewskiego 15
58-400 Kamienna Góra
dołączyć do decyzji
D.6853.52.2020 z dn. 28.12.2020

SZKIC ORIENTACYJNY 1:10000

SCHEMAT UKŁADU MAPY

LEGENDA:
- granice działek
- proj. linia oświetl. napowietrzna
- proj. linia oświetl. kablowa
- proj. lampa
- numery działek

ENBUD Sylwester Sondaj, Ciechanowice 95, 58-410 Marciszów, tel. 75 741 10 75, tel./fax 75 610 62 12	PROJEKT BUDOWLANY		
	Inwestycja	Budowa oświetlenia drogowego przy drodze powiatowej w miejscowości Wieściszowice	
	Inwestor	Gmina Marciszów ul. Szkolna 6, 58-410 Marciszów	
	Adres inwestycji	Wieściszowice, obręb 0009 Wieściszowice dz. nr 111/1, 110, 179/1, 341, 457 jedn. ewid. 020704 Marciszów	
	Branża	Instalacje elektryczne	Podpis
	Projektant	mgr inż. Krzysztof Zawadzki upr. budowlane w specjalności instalacyjnej w zakresie sieci, instalacji i urządzeń elektrycznych i elektroenergetycznych do projektowania i do kierowania robotami budowlanymi bez ograniczeń upr. nr 173/DOS/14	RYS. nr 2/3PZT; SKALA 1:1000
	Asyst. proj.	mgr inż. Jarosław Zbrzyzny	Data 18.12.2020
	Nazwa rysunku	PROJEKT ZAGOSPODAROWANIA TERENU MAPA ZASADNICZA - ARKUSZ 2	

Poświadcza się, że niniejszy dokument został opracowany w wyniku prac geodezyjnych i kartograficznych, których rezultaty zawiera operat techniczny wpisany do ewidencji materiałów państwowego zasobu geodezyjnego i kartograficznego

Organ prowadzący państwowy zasób geodezyjny i kartograficzny	STAROSTA KAMIENNOGÓRSKI
Identyfikator ewidencyjny materiału zasobu - operatu technicznego	P.0207.2020.889
Data wpisania operatu technicznego do ewidencji materiałów zasobu	21 GRU. 2020
Imię, nazwisko i podpis osoby reprezentującej organ	Z upoważnienia STAROSTY KIEROWNIK POWIATOWEGO OŚRODKA DOKUMENTACJI GEODEZYJNO-KARTOGRAFICZNEJ mgr inż. Tomasz Mika

woj. dolnośląskie
pow. kamiennogórski
gm. 020704_2 Marciszów
obr. 020704_2.0009 Wieściszowice

MAPA DO CELÓW PROJEKTOWYCH
skala 1:1000

opracowana na podstawie mapy zasadniczej w skali 1:1000
sekcja nr 5.142.29.04.1; 5.142.29.04.3
Układ współrzędnych „2000". Poziom odniesienia PL-EVRF2007-NH.
Granice działek w zakresie opracowania są zgodne z operatem ewidencji gruntów.
W obszarze aktualizacji nie stwierdzono służebności gruntowych.
Nie wyklucza się istnienia sieci uzbrojenia terenu, o których brak jest informacji branżowych lub nie zgłoszono do inwentaryzacji.
Treść i zakres opracowania określa umowa pomiędzy Wykonawcą a Zamawiającym.

Nr ks. rob. Wyk.: 212/20
GD.6640.729.2020

Mapa aktualna na dzień:
07.12.2020 r.

— — — *zakres opracowania*

———— *granice z mapy ewidencyjnej*

Na aktualizowany obszar brak MPZP

ARKUSZ 3(3)

"GEOSTOL" s.c.
Usługi Geodezyjne
D. Kobylińska, E. Kobyliński
59-400 Jawor, ul. Legnicka 12a
tel. 76 870-30-00, 870-17-97
NIP 695-10-04-791

DANUTA KOBYLIŃSKA
Geodeta uprawniony do świadczenia usług geodezyjnych i kartograficznych
59- 411 Paszowice 83, woj. dolnośląskie
Zaświadczenie nr 753 z dn. 12. 04. 85r.
Wydane przez GUGiK Warszawa.

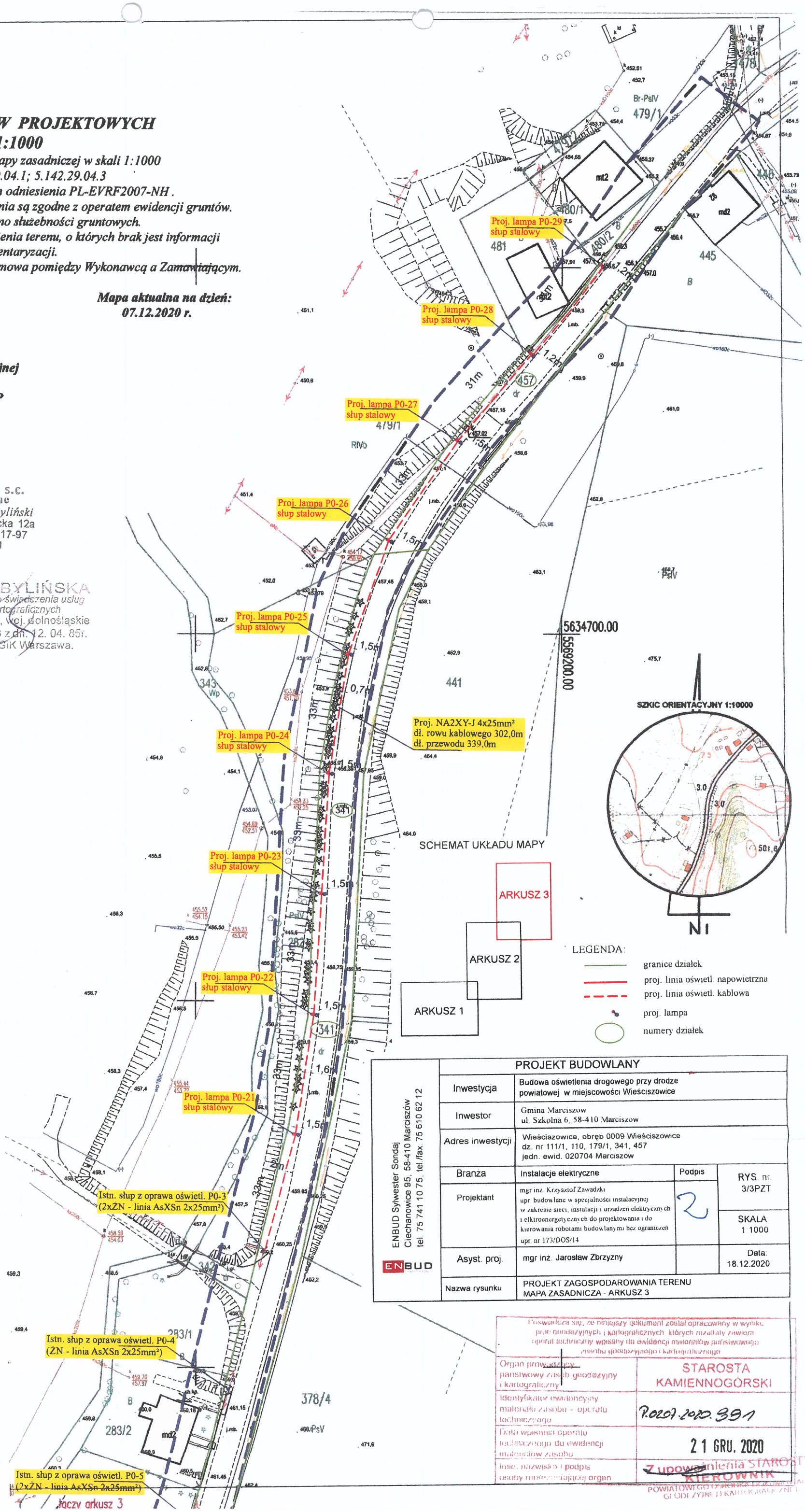

PROJEKT BUDOWLANY			
Inwestycja	Budowa oświetlenia drogowego przy drodze powiatowej w miejscowości Wieściszowice		
Inwestor	Gmina Marciszów ul. Szkolna 6, 58-410 Marciszów		
Adres inwestycji	Wieściszowice, obręb 0009 Wieściszowice dz. nr 111/1, 110, 179/1, 341, 457 jedn. ewid. 020704 Marciszów		
Branża	Instalacje elektryczne	Podpis	RYS. nr. 3/3PZT
Projektant	mgr inż. Krzysztof Zawadzki upr. budowlane w specjalności instalacyjnej w zakresie sieci, instalacji i urządzeń elektrycznych i elktroenergetycznych do projektowania i do kierowania robotami budowlanymi bez ograniczeń upr. nr 173/DOS/14		SKALA 1:1000
Asyst. proj.	mgr inż. Jarosław Zbrzyzny		Data: 18.12.2020
Nazwa rysunku	PROJEKT ZAGOSPODAROWANIA TERENU MAPA ZASADNICZA - ARKUSZ 3		

ENBUD Sylwester Sondaj
Ciechanowice 95, 58-410 Marciszów
tel. 75 741 10 75, tel./fax. 75 610 62 12
ENBUD

Poświadcza się, że niniejszy dokument został opracowany w wyniku prac geodezyjnych i kartograficznych, których rezultaty zawiera operat techniczny wpisany do ewidencji materiałów państwowego zasobu geodezyjnego i kartograficznego

Organ prowadzący państwowy zasób geodezyjny i kartograficzny	STAROSTA KAMIENNOGÓRSKI
Identyfikator ewidencyjny materiału zasobu - operatu technicznego	P.0207.2020.391
Data wpisania operatu technicznego do ewidencji materiałów zasobu	21 GRU. 2020
Imię, nazwisko i podpis osoby reprezentującej organ	Z upoważnienia STAROSTY KIEROWNIK POWIATOWEGO OŚRODKA DOKUMENTACJI GEODEZYJNEJ I KARTOGRAFICZNEJ

ZARZĄD POWIATU
w Kamiennej Górze
ul. Broniewskiego 15
58-400 Kamienna Góra

załącznik do decyzji
D.6853.53.2020 z dn. 28.12.2020

GD.6630.1.109.2020

Kamienna Góra, dnia 4.01.2021 r.

Starosta Kamiennogórski
Wydział Geodezji
ul. Sienkiewicza 6a, 58-400 Kamienna Góra
tel. 75 645 0251, fax. 75 645 01 11

PROTOKÓŁ NR 109/2020

z narady koordynacyjnej zakończonej
w dniu 04.01.2021 r.

w Starostwie Powiatowym w Kamiennej Górze przeprowadzonej za pomocą środków komunikacji elektronicznej.

Opis i lokalizacja przedmiotu narady koordynacyjnej:

Sieć elektroenergetyczna: obr. Wieściszowice gm. Marciszów dz. 111/1, 119, 179/1, 341, 457

Dane wnioskodawcy: Enbud Sylwester Sondaj

Dane projektanta: mgr inż. Krzysztof Zawadzki

Lp.	Oznaczenie reprezentowanych podmiotów	Imię i Nazwisko uczestnika narady	Stanowisko uczestnika narad	Podpis uczestnika narady
1.	Przewodniczący narady koordynacyjnej/ Geodeta Powiatowy	**Ewa Maj-Rudy**	Podczas wykonywania robót ziemnych w bezpośrednim sąsiedztwie znaków geodezyjnych wszelkie roboty należy prowadzić ręcznie. Zniszczone lub uszkodzone znaki geodezyjne będą odtwarzane na koszt Inwestora. Zgodnie z art. 15 ust. 1 ustawy Prawo geodezyjne i kartograficzne / Dz.U.2020.276 / *znaki geodezyjne, urządzenia zabezpieczające te znaki oraz budowle triangulacyjne podlegają ochronie.* Zgodnie z art. 48 w/w ustawy *kto niszczy, uszkadza, przemieszcza znaki geodezyjne, grawimetryczne lub magnetyczne i urządzenia zabezpieczające te znaki oraz budowle triangulacyjne, a także nie zawiadamia właściwych organów o zniszczeniu, uszkodzeniu lub przemieszczeniu znaków geodezyjnych, grawimetrycznych lub magnetycznych, urządzeń zabezpieczających te znaki oraz budowli triangulacyjnych podlega karze grzywny.*	PRZEWODNICZĄCY NARADY KOORDYNACYJNEJ mgr inż. Ewa Maj-Rudy
2.	Tauron Dystrybucja S.A. Oddział w Jeleniej Górze	Piotr Andruchów	Załącznik nr 1 do niniejszego protokołu	e-mail
3.	Orange S.A.	----------	----------	----------

ZA ZGODNOŚĆ Z ORYGINAŁEM
04.01.2021

STAROSTWO POWIATOWE
w Kamiennej Górze
ul. Broniewskiego 15
58-400 Kamienna Góra

PRZEWODNICZĄCY NARADY KOORDYNACYJNEJ
mgr inż. Ewa Maj-Rudy

4.	Polska Spółka Gazownictwa Sp. z o.o. Oddział Zakład Gazowniczy we Wrocławiu Gazownia w Wałbrzych	Krzysztof Olszewski	Załącznik nr 2 do niniejszego protokołu	e-mail
5.	Netia S.A.	Krystian Wateha	Załącznik nr 3 do niniejszego protokołu	e-mail
6.	Gmina Marciszów	Marek Banaś	Załącznik nr 4 do niniejszego protokołu	e-mail
7.	DSS Operator S.A.	Tadeusz Dąbrowski	Załącznik nr 5 do niniejszego protokołu	e-mail
8.	Wydział Inwestycji i Drogownictwa w/m	----------	----------	----------
9.	Sanikom Sp. z o.o.	----------	----------	----------
10	Wnioskodawca	----------	----------	----------

Podmioty, które mimo zawiadomienia nr GD.6330.2.33.2020 z dnia 28.12.2020 r., nie uczestniczyły w naradzie:
Orange, Wydział Inwestycji i Drogownictwa w/m, wnioskodawca.
Protokół zawiera 5 załączników, które stanowią jego integralną część.

Protokół sporządziła: Ewa Maj-Rudy

ZA ZGODNOŚĆ
Z ORYGINAŁEM

STAROSTWO POWIATOWE
w Kamiennej Górze
ul. Broniewskiego 15
58-400 Kamienna Góra

PRZEWODNICZĄCA NARADY
KOORDYNACYJNEJ
mgr inż. Ewa Maj-Rudy

Ewa Maj-Rudy

Od: Andruchów Piotr (TD) <Piotr.Andruchow@tauron-dystrybucja.pl>
Wysłano: poniedziałek, 4 stycznia 2021 13:06
Do: Ewa Maj-Rudy
DW: Borycki Tomasz (TD)
Temat: opinie na NK w dniu 04-01-2021r

Załącznik nr 1 do protokołu nr 109/2020 z dnia 4.01.2021r.

Witam!

W odpowiedzi na przesłane materiały na naradę koordynacyjną w dn. 04.01.2021 r. przesyłam opinię do PZT:

109/2020 – sieć elektroenergetyczna – obr. Wieściszowice gm. Marciszów dz. nr 111/1; 119; 179/1; 341; 457

Plan zagospodarowania terenu uzgadniam pod następującymi warunkami:

1. W miejscach zbliżeń i skrzyżowań projektowanej sieci z istniejącymi urządzeniami elektroenergetycznymi, liniami SN; nN należy zachować normatywne odległości i głębokości zgodnie z obowiązującymi przepisami.
2. Wszelkie prace w pobliżu i na istniejących urządzeniach energetycznych własności TAURON Dystrybucja S.A. Oddział w Jeleniej Górze należy wykonywać z zachowaniem szczególnych środków ostrożności pod nadzorem służb energetycznych Regionu Jelenia Góra (kontakt Fałat Krzysztof tel. 75 889 1521), a następnie zgłosić w celu odbioru robót zanikowych.
3. Z uwagi na możliwość natrafienia na terenie objętym zakresem robót na linie kablowe SN, nN, których trasa nie jest znana z uwagi na brak inwentaryzacji, prace należy prowadzić ze szczególną ostrożnością.
4. Zwracam uwagę na istniejącą, w obrębie inwestycji, napowietrzne linie SN, Nn, których obecność należy uwzględnić przy prowadzeniu robót, zachowując szczególne środki ostrożności i stosując bezpieczne metody pracy.
5. Przed przystąpieniem do prac w odległości mniejszej niż 3 metry od przewodów linii NN i mniejszej niż 10 metrów od przewodów linii SN należy uzgodnić bezpieczne metody pracy ze służbami energetycznymi Regionu Jelenia Góra eksploatującymi sieć (kontakt jw.).
6. Odległość powyższa dotyczy również użycia dźwignic, licząc odległość od najdalej wysuniętej części maszyny do przewodu.
7. Prace ziemne należy prowadzić w ten sposób, aby nie naruszać ustojów słupów linii jw., inaczej będą musiały być odbudowane kosztem i staraniem winnego ich uszkodzenia.
8. Należy zachować minimalną odległość projektowanych sieci podziemnych od istniejących fundamentów słupów linii energetycznych:
   - linii nN -1 m,
   - linii SN -2 m
9. W przypadku zmiany rzędnych terenu, w miejscach skrzyżowań projektowanej inwestycji z istniejącymi liniami napowietrznymi nN, SN należy zachować odległości pionowe przewodów od powierzchni gruntu zgodnie z normami i przepisami
10. Kategorycznie zabraniamy prowadzenia robót ziemnych sprzętem mechanicznym bez nadzoru w odległości mniejszej niż 2 m od fundamentów słupów linii elektroenergetycznych Nn, SN.
11. Informuję ponadto, że na danym terenie znajdują się elektroenergetyczne linie NN oświetlenia drogowego niebędące własnością TAURON Dystrybucja S.A. Oddział w Jeleniej Górze, których obecność należy uzgodnić z właścicielem i uwzględnić przy prowadzeniu robót, zachowując szczególne środki ostrożności i stosując bezpieczne metody pracy.
12. W przypadku braku możliwości spełnienia ww. wymagań, dla kolidujących urządzeń należy wystąpić do Tauron Dystrybucja S.A. Oddział w Jeleniej Górze z wnioskiem o określenie technicznych warunków usunięcia kolizji i załączyć do niego propozycję przebudowy urządzeń elektroenergetycznych. Przebudowa ww. urządzeń może zostać zrealizowana jedynie po zawarciu i wypełnieniu zapisów stosownej umowy lub porozumienia i na całkowity koszt inwestora.
13. O nadzór służb energetycznych należy wystąpić pisemnie na adres: TAURON Dystrybucja S.A. Region Jelenia Góra ul. Bogusławskiego 32, 58-500 Jelenia Góra na minimum 30 dni przed rozpoczęciem robót budowlanych.
    Do pisma należy załączyć mapę ze wskazanym miejscem do nadzoru oraz projekt zabezpieczenia ww. linii kablowych przed uszkodzeniem na czas prowadzenia robót.

110/2020 – sieć gazowa ś/c wraz z przyłączem do sortowni odpadów – Miasto Lubawka obr. 3 dz. nr 72/1; 72/7; 72/8; 73/9; 132/2; 167

Plan zagospodarowania terenu uzgadniam pod następującymi warunkami:

1. W miejscach zbliżeń i skrzyżowań projektowanej sieci z istniejącymi urządzeniami elektroenergetycznymi, liniami SN; nN należy zachować normatywne odległości i głębokości zgodnie z obowiązującymi przepisami.
2. Wszelkie prace w pobliżu i na istniejących urządzeniach energetycznych własności TAURON Dystrybucja S.A. Oddział w Jeleniej Górze należy wykonywać z zachowaniem szczególnych środków ostrożności pod nadzorem służb energetycznych Regionu Jelenia Góra (kontakt Fałat Krzysztof tel. 75 889 1521), a następnie zgłosić w celu odbioru robót zanikowych.
3. Z uwagi na możliwość natrafienia na terenie objętym zakresem robót na linie kablowe SN, nN, których trasa nie jest znana z uwagi na brak inwentaryzacji, prace należy prowadzić ze szczególną ostrożnością.
4. Na istniejące kable nN i SN będące w kolizji poprzecznej z projektowaną siecią zaprojektować i założyć dwudzielne rury osłonowe o średnicy minimum:
   - 110 mm koloru niebieskiego dla kabli nN,

- 160 mm koloru czerwonego dla kabli SN
  wychodzące 0,5 m poza projektowaną oś obiektu liniowego.

5. Dokładne położenie istniejących linii kablowych Nn i SN należy ustalić za pomocą przekopów kontrolnych wykonanych ręcznie (bez użycia sprzętu mechanicznego).
6. Kategorycznie zabraniamy prowadzenia robót ziemnych sprzętem mechanicznym bez nadzoru w odległości mniejszej niż 3,5 m od zlokalizowanych przekopem kontrolnym kabli elektroenergetycznych.
7. Z uwagi na możliwość natrafienia na terenie objętym zakresem robót na linie kablowe nN i SN, których trasa nie jest znana z uwagi na brak inwentaryzacji, prace należy prowadzić ze szczególną ostrożnością.
8. Informuję ponadto, że na danym terenie znajdują się elektroenergetyczne linie niebędące własnością TAURON Dystrybucja S.A. Oddział w Jeleniej Górze, których obecność należy uzgodnić z właścicielem i uwzględnić przy prowadzeniu robót, zachowując szczególne środki ostrożności i stosując bezpieczne metody pracy.
9. W przypadku braku możliwości spełnienia ww. wymagań, dla kolidujących urządzeń należy wystąpić do Tauron Dystrybucja S.A. Oddział w Jeleniej Górze z wnioskiem o określenie technicznych warunków usunięcia kolizji i załączyć do niego propozycję przebudowy urządzeń elektroenergetycznych. Przebudowa ww. urządzeń może zostać zrealizowana jedynie po zawarciu i wypełnieniu zapisów stosownej umowy lub porozumienia i na całkowity koszt inwestora.
10. O nadzór służb energetycznych należy wystąpić pisemnie na adres: TAURON Dystrybucja S.A. Region Jelenia Góra ul. Bogusławskiego 32, 58-500 Jelenia Góra na minimum 30 dni przed rozpoczęciem robót budowlanych.
    Do pisma należy załączyć mapę ze wskazanym miejscem do nadzoru oraz projekt zabezpieczenia ww. linii kablowych przed uszkodzeniem na czas prowadzenia robót.

TAURON DYSTRYBUCJA

Pozdrawiam

Piotr Andruchów
Oddział w Jeleniej Górze, Starszy Specjalista ds. uzgodnień branżowych, Wydział Dokumentacji – OMD
tel. +48 75 721 92 57

TAURON Dystrybucja S.A.
ul. Podgórska 25A, 31-035 Kraków
Biuro:
ul. Kościuszki 11a., 59-800 Lubań

NIP: 6110202860, REGON: 230179216
Kapitał zakładowy (wpłacony): 560.575.920,52 zł
Rejestracja: Sąd Rejonowy dla Krakowa – Śródmieścia,
XI Wydział Gospodarczy Krajowego Rejestru Sądowego pod numerem KRS: 0000073321

www.tauron-dystrybucja.pl

Informacja zawarta w tej wiadomości jest poufna i prawnie zastrzeżona. Jeżeli otrzymali Państwo tę wiadomość przez pomyłkę, prosimy o skontaktowanie się z nami: e-mail: info@tauron-dystrybucja.pl oraz usunięcie jej z Państwa skrzynki. Jakiekolwiek nieuprawnione kopiowanie tej wiadomości, jej ujawnienie lub wykorzystanie w inny sposób jest niedozwolone.

This email and any attached files are confidential and may be legally privileged. If you are not the intended recipient, any disclosure, reproduction, copying, distribution, or other dissemination or use of this communication is strictly prohibited. If you have received this transmission by mistake please inform the TAURON Dystrybucja immediately via the following e-mail address info@tauron-dystrybucja.pl and then delete this email.

Pamiętaj, chroń środowisko. Nie drukuj wiadomości, jeżeli nie musisz.

Ewa Maj-Rudy

Od: Andruchów Piotr (TD) <Piotr.Andruchow@tauron-dystrybucja.pl>
Wysłano: poniedziałek, 11 stycznia 2021 10:35
Do: Ewa Maj-Rudy
Temat: RE: Zawiadomienie o naradzie 0207 kamiennogórski

załącznik nr 1 do protokołu 109/2020 z dnia 4.01.2020 r.

Opinia nr 109/2021 z dnia 04-01-2021r bez zmian

Pozdrawiam
Piotr Andruchów
Oddział w Jeleniej Górze, Starszy Specjalista ds. uzgodnień branżowych, Wydział Dokumentacji – OMD
tel. +48 75 721 92 57

From: Ewa Maj-Rudy <ewa.maj@kamienna-gora.pl>
Sent: Monday, January 11, 2021 10:16 AM
To: Ewa Exner <ewa.exner@kamienna-gora.pl>; tomasz.trzaska@wroclaw.psgaz.pl; piotr.eckhardt@psgaz.pl; Andruchów Piotr (TD) <Piotr.Andruchow@tauron-dystrybucja.pl>; Mielnik Ireneusz (TD) <Ireneusz.Mielnik@tauron-dystrybucja.pl>; ZZSS.Narady.Koordynacyjne.Poludnie@orange.com; 'Krystian Wateha' <kriss00@o2.pl>; 'Olszewski Krzysztof' <krzysztof.olszewski2@psgaz.pl>; zudp@dssoperator.pl; 'rdk.walbrzych'; rdk.walbrzych@wroclaw.gddkia.gov.pl; martynska.jowita@lubawka.eu; lubawka@lubawka.eu; 'Marek Banaś' <kierownik.rgks@marciszow.pl>; gmina@marciszow.pl; dyrektor@zgk.marciszow.pl
Cc: biuro@enbud-ciechanowice.pl
Subject: RE: Zawiadomienie o naradzie 0207 kamiennogórski

Jeżeli masz wątpliwość, co do poprawności adresu nadawcy lub bezpieczeństwa załączników i linków tej wiadomości, skontaktuj się z nami: spam@tauron.pl, korzystając ze skrótu CTRL+ALT+F.

Dzień dobry,

na naradzie koordynacyjnej, która miała się zakończyć 4 stycznia jak w zawiadomieniu dołączonym do wiadomości uczestnicy uzgodnili zmieniony przebieg sieci elektroenergetycznej w ramach projektu 109/2020 w Wieściszowicach. Zmianie podlega sytuowanie sieci i projektowanej lampy nr 1 w okolicy działki 111/1. Niniejszym zawiadamiam w myśl art. 28ba ust.2. o uzgodnionym przebiegu sieci i proszę o zgłoszenie ewentualnych zastrzeżeń w terminie 7 dni od otrzymania zawiadomienia w tej sprawie.
PZT są udostępnione pod adresem ftp://powiatkg:NYw28TmSvE@ftp.kamienna-gora.pl/GD .

Z poważaniem
Ewa Maj-Rudy
Wydział Geodezji
tel.: +48 75 6450 251
e-mail: ewa.maj@kamienna-gora.pl

Starostwo Powiatowe w Kamiennej Górze
Ul. Wł. Broniewskiego 15; 58-400 Kamienna Góra
tel.: +48 75 6450 100 | **fax.**: +48 75 6450 111
e-mail: powiat@kamienna-gora.pl
www.kamienna-gora.pl | Facebook

Uwaga! Niniejsza wiadomość przeznaczona jest wyłącznie dla osoby lub podmiotu, do którego jest zaadresowana i może zawierać treści chronione przepisami prawa. Wgląd w treść wiadomości otrzymanej omyłkowo, dalsze jej przekazywanie, rozpowszechnianie lub innego rodzaju wykorzystanie, bądź podjęcie jakichkolwiek działań w oparciu o zawarte w niej informacje przez osobę lub podmiot nie będący adresatem, jest niedozwolone. Odbiorca korespondencji, który otrzymał ją omyłkowo, proszony jest o zawiadomienie nadawcy i usunięcie tego materiału.

PRZETWARZANIE DANYCH OSOBOWYCH

Zgodnie z art. 13 ust. 1 i ust. 2 Rozporządzenia Parlamentu Europejskiego i Rady (UE) 2016/679 z dnia 27 kwietnia 2016 r. w sprawie ochrony osób fizycznych w związku z przetwarzaniem danych osobowych i w sprawie swobodnego przepływu takich danych oraz uchylenia dyrektywy 95/46/WE (ogólne rozporządzenie o ochronie danych, dalej RODO) informujemy, że:

1. Administratorem Danych Osobowych Pani/Pana danych osobowych jest Starostwo Powiatowe w Kamiennej Górze z siedzibą przy ul. Wł. Broniewskiego 15 w Kamiennej Górze, (58-400).
2. Pani/Pana dane osobowe przetwarzane będą w celu przyjęcia zgłoszenia lub zapytania kierowanego przez pocztę elektroniczną, jak i odpowiedzi w formie elektronicznej wysłanej na adres e-mail. Z uwagi na różny charakter załatwianych spraw, Pani/Pana dane mogą być przetwarzane na podstawie (na jednej lub więcej, także w różnym zakresie):
   a) wypełnienia obowiązku prawnego ciążącego na administratorze (art. 6 ust. 1 lit. c) RODO),
   b) wykonania zadania realizowanego w interesie publicznym lub w ramach sprawowania władzy publicznej powierzonej administratorowi (art. 6 ust. 1 lit. e) RODO),
   c) realizacji celu w jakim Pani/Pan wyraziła/wyraził zgodę na przetwarzanie swoich danych osobowych (art. 6 ust. 1 lit. a) RODO) lub wyraźną zgodę na przetwarzanie swoich danych osobowych wskazanych w art. 9 ust. 1 RODO (art. 9 ust. 2 lit. a) RODO),
   d) wykonania umowy, której Pani/Pan jest stroną lub do podjęcia działań na Pani/Pana żądanie przed zawarciem umowy (art. 6 ust. 1 lit. b) RODO),
   e) ochrony żywotnych interesów Pani/Pana lub innej osoby fizycznej (art. 6 ust. 1 lit. d) RODO),
   f) celów wynikających z prawnie uzasadnionych interesów realizowanych przez administratora (art. 6 ust. 1 lit. f) RODO).
3. W związku z przetwarzaniem danych osobowych przysługuje Pani/Panu prawo do żądania od Administratora: dostępu do danych osobowych, sprostowania danych osobowych, usunięcia danych osobowych (w prawnie uzasadnionych przypadkach), ograniczenia przetwarzania danych osobowych (w prawnie uzasadnionych przypadkach), wniesienia sprzeciwu wobec przetwarzania danych osobowych, przenoszenia danych osobowych, wniesienia skargi do organu nadzorczego – Prezesa Urzędu Ochrony Danych Osobowych.

Pełna treść ogólnej klauzuli informacyjnej znajduje się pod adresem: http://kamienna-gora.pl/article/samorzd-i-urzd/ochrona-danych-osobowych/1/80.

From: Ewa Maj-Rudy [mailto:ewa.maj@kamienna-gora.pl]
Sent: Monday, December 28, 2020 11:55 AM
To: Ewa Exner (ewa.exner@kamienna-gora.pl) <ewa.exner@kamienna-gora.pl>; 'tomasz.trzaska@wroclaw.psgaz.pl' <tomasz.trzaska@wroclaw.psgaz.pl>; 'piotr.eckhardt@psgaz.pl' <piotr.eckhardt@psgaz.pl>; 'Andruchów Piotr' <Piotr.Andruchow@tauron-dystrybucja.pl>; 'Ireneusz.Mielnik@tauron-dystrybucja.pl' <Ireneusz.Mielnik@tauron-dystrybucja.pl>; 'ZZSS.Narady.Koordynacyjne.Poludnie@orange.com' <ZZSS.Narady.Koordynacyjne.Poludnie@orange.com>; 'Krystian Wateha' <kriss00@o2.pl>; 'Olszewski Krzysztof' <krzysztof.olszewski2@psgaz.pl>; 'zudp@dssoperator.pl' <zudp@dssoperator.pl>; 'sanikom@sanikom.com.pl' <sanikom@sanikom.com.pl>; 'Marcin Warchoł' <marcin.warchol@sanikom.com.pl>; 'grzegorz.szmajdzinski@sanikom.com.pl' <grzegorz.szmajdzinski@sanikom.com.pl>; 'rdk.walbrzych' <bbrajer@gddkia.gov.pl:>; 'rdk.walbrzych@wroclaw.gddkia.gov.pl' <rdk.walbrzych@wroclaw.gddkia.gov.pl>; 'martynska.jowita@lubawka.eu' <martynska.jowita@lubawka.eu>; 'lubawka@lubawka.eu' <lubawka@lubawka.eu>; 'Marek Banaś' <kierownik.rgks@marciszow.pl>; 'gmina@marciszow.pl' <gmina@marciszow.pl>; 'dyrektor@zgk.marciszow.pl' <dyrektor@zgk.marciszow.pl>
Cc: 'biuro@enbud-ciechanowice.pl' <biuro@enbud-ciechanowice.pl>
Subject: Zawiadomienie o naradzie 0207 kamiennogórski

Dzień dobry,

W załączeniu przesyłam zawiadomienie o naradzie koordynacyjnej, która zakończy się 4 stycznia 2021 tj. poniedziałek o godz. 15.30. Przedmiotem narady jest koordynacja usytuowania sieci elektroenergetycznej w Wieściszowicach oraz sieci gazowej wraz z przyłączem w Lubawce.

PZT są udostępnione pod adresem ftp://powiatkg:NYw28TmSvE@ftp.kamienna-gora.pl/GD .

Z poważaniem
Ewa Maj-Rudy
Wydział Geodezji
tel.: +48 75 6450 251
e-mail: ewa.maj@kamienna-gora.pl

Starostwo Powiatowe w Kamiennej Górze
Ul. Wł. Broniewskiego 15; 58-400 Kamienna Góra
tel.: +48 75 6450 100 | **fax.**: +48 75 6450 111
e-mail: powiat@kamienna-gora.pl
www.kamienna-gora.pl | Facebook

Uwaga! Niniejsza wiadomość przeznaczona jest wyłącznie dla osoby lub podmiotu, do którego jest zaadresowana i może zawierać treści chronione przepisami prawa. Wgląd w treść wiadomości otrzymanej omyłkowo, dalsze jej przekazywanie, rozpowszechnianie lub innego rodzaju wykorzystanie, bądź podjęcie

Ewa Maj-Rudy

Od: Olszewski Krzysztof <krzysztof.olszewski2@psgaz.pl>
Wysłano: poniedziałek, 28 grudnia 2020 14:50
Do: Ewa Maj-Rudy
DW: Trzaska Tomasz; Kudyba Marcin; Eckhardt De Eckenfeld Piotr
Temat: FW: Narada koordynacyjna 04.01.2021r. - PSG, OZ/G we Wrocławiu, Gazownia w Wałbrzychu
Załączniki: GD.6630.2.33.2020 zawiadomienie.pdf

2
Załącznik do pisma z dnia 10.01.2020 z dnia 04.01.2021

Dzień Dobry,

W nawiązaniu do narady koordynacyjnej znak GD.6630.2.33.2020 z terminem zakończenia 04.01.2021r., która odbędzie się w siedzibie Starostwa Powiatowego w Kamiennej Górze informuje jak niżej:

109/2020 – Sieć elektroenergetyczna: obręb Wieściszowice gm. Marciszów dz. 111/1, 119, 179/1, 341, 457

- PSG, Oddział Zakład Gazowniczy we Wrocławiu, Gazownia w Wałbrzychu – opiniuje pozytywnie, bez uwag.

110/2020 – Sieć gazowa ś/c wraz z przyłączem do sortowni odpadów Miasto Lubawka obr.3 dz.72/1, 72/7, 72/8, 73/2, 73/9, 132/2, 167

- PSG, Oddział Zakład Gazowniczy we Wrocławiu, Gazownia w Wałbrzychu – opiniuje pozytywnie, uzgodnienie branżowe znak PSGWR.ZMSZ.764.216.PB.20 z dnia 16.12.2020r.

Z poważaniem
Krzysztof Olszewski
St. Specjalista ds. Technicznych
Gazownia w Wałbrzychu

POLSKA SPÓŁKA GAZOWNICTWA

Polska Spółka Gazownictwa sp. z o.o.
Oddział Zakład Gazowniczy we Wrocławiu
Gazownia w Wałbrzychu
tel. 74 842 72 54, faks 74 846 93 41, kom. 693 784 866, 600 968 151
e-mail: krzysztof.olszewski2@psgaz.pl
adres korespondencyjny: ul. Wrocławska 2, 58-309 Wałbrzych

www.psgaz.pl

Dane rejestrowe:
Polska Spółka Gazownictwa sp. z o.o.
ul. Wojciecha Bandrowskiego 16, 33-100 Tarnów
NIP 525 24 96 411, REGON 142739519, Kapitał Zakładowy: 10 488 917 050 zł
KRS 0000374001, Sąd Rejonowy dla Krakowa - Śródmieścia w Krakowie, XII Wydział Gospodarczy KRS

Dbaj o środowisko. Nie drukuj tego maila.

Administratorem Pani/Pana danych osobowych jest Polska Spółka Gazownictwa sp. z o.o.
Więcej informacji o zasadach przetwarzania danych osobowych dostępnych jest na stronie internetowej: www.psgaz.pl

From: Ewa Maj-Rudy <ewa.maj@kamienna-gora.pl>
Sent: Monday, December 28, 2020 11:55 AM
To: Ewa Exner <ewa.exner@kamienna-gora.pl>; tomasz.trzaska@wroclaw.psgaz.pl; Eckhardt De Eckenfeld Piotr

<piotr.eckhardt@psgaz.pl>; 'Andruchów Piotr' <Piotr.Andruchow@tauron-dystrybucja.pl>; Ireneusz.Mielnik@tauron-dystrybucja.pl; ZZSS.Narady.Koordynacyjne.Poludnie@orange.com; 'Krystian Wateha' <kriss00@o2.pl>; Olszewski Krzysztof <krzysztof.olszewski2@psgaz.pl>; zudp@dssoperator.pl; sanikom@sanikom.com.pl; 'Marcin Warchoł' <marcin.warchol@sanikom.com.pl>; grzegorz.szmajdzinski@sanikom.com.pl; 'rdk.walbrzych'@domain.invalid; rdk.walbrzych@wroclaw.gddkia.gov.pl; martynska.jowita@lubawka.eu; lubawka@lubawka.eu; 'Marek Banaś' <kierownik.rgks@marciszow.pl>; gmina@marciszow.pl; dyrektor@zgk.marciszow.pl
Cc: biuro@enbud-ciechanowice.pl
Subject: Zawiadomienie o naradzie 0207 kamiennogórski

UWAGA! Ta wiadomość została wysłana z zewnętrznego adresu email. Proszę nie klikaj w zawarte w niej linki i nie otwieraj dołączonych załączników, jeśli nie jesteś pewien, że pochodzi z zaufanego źródła. Podejrzane email-e proszę kierować na pomoc.it@psgaz.pl jako załącznik do zgłoszenia.

Dzień dobry,

W załączeniu przesyłam zawiadomienie o naradzie koordynacyjnej, która zakończy się 4 stycznia 2021 tj. poniedziałek o godz. 15.30. Przedmiotem narady jest koordynacja usytuowania sieci elektroenergetycznej w Wieściszowicach oraz sieci gazowej wraz z przyłączem w Lubawce.

PZT są udostępnione pod adresem ftp://powiatkg:NYw28TmSvE@ftp.kamienna-gora.pl/GD .

Z poważaniem
Ewa Maj-Rudy
Wydział Geodezji
tel.: +48 75 6450 251
e-mail: ewa.maj@kamienna-gora.pl

Starostwo Powiatowe w Kamiennej Górze
Ul. Wł. Broniewskiego 15; 58-400 Kamienna Góra
tel.: +48 75 6450 100 | **fax.**: +48 75 6450 111
e-mail: powiat@kamienna-gora.pl
www.kamienna-gora.pl | Facebook

Uwaga! Niniejsza wiadomość przeznaczona jest wyłącznie dla osoby lub podmiotu, do którego jest zaadresowana i może zawierać treści chronione przepisami prawa. Wgląd w treść wiadomości otrzymanej omyłkowo, dalsze jej przekazywanie, rozpowszechnianie lub innego rodzaju wykorzystanie, bądź podjęcie jakichkolwiek działań w oparciu o zawarte w niej informacje przez osobę lub podmiot nie będący adresatem, jest niedozwolone. Odbiorca korespondencji, który otrzymał ją omyłkowo, proszony jest o zawiadomienie nadawcy i usunięcie tego materiału.

PRZETWARZANIE DANYCH OSOBOWYCH

Zgodnie z art. 13 ust. 1 i ust. 2 Rozporządzenia Parlamentu Europejskiego i Rady (UE) 2016/679 z dnia 27 kwietnia 2016 r. w sprawie ochrony osób fizycznych w związku z przetwarzaniem danych osobowych i w sprawie swobodnego przepływu takich danych oraz uchylenia dyrektywy 95/46/WE (ogólne rozporządzenie o ochronie danych, dalej RODO) informujemy, że:

1. Administratorem Danych Osobowych Pani/Pana danych osobowych jest Starostwo Powiatowe w Kamiennej Górze z siedzibą przy ul. Wł. Broniewskiego 15 w Kamiennej Górze, (58-400).
2. Pani/Pana dane osobowe przetwarzane będą w celu przyjęcia zgłoszenia lub zapytania kierowanego przez pocztę elektroniczną, jak i odpowiedzi w formie elektronicznej wysłanej na adres e-mail. Z uwagi na różny charakter załatwianych spraw, Pani/Pana dane mogą być przetwarzane na podstawie (na jednej lub więcej, także w różnym zakresie):
   a) wypełnienia obowiązku prawnego ciążącego na administratorze (art. 6 ust. 1 lit. c) RODO),
   b) wykonania zadania realizowanego w interesie publicznym lub w ramach sprawowania władzy publicznej powierzonej administratorowi (art. 6 ust. 1 lit. e) RODO),
   c) realizacji celu w jakim Pani/Pan wyraziła/wyraził zgodę na przetwarzanie swoich danych osobowych (art. 6 ust. 1 lit. a) RODO) lub wyraźną zgodę na przetwarzanie swoich danych osobowych wskazanych w art. 9 ust. 1 RODO (art. 9 ust. 2 lit. a) RODO),
   d) wykonania umowy, której Pani/Pan jest stroną lub do podjęcia działań na Pani/Pana żądanie przed zawarciem umowy (art. 6 ust. 1 lit. b) RODO),
   e) ochrony żywotnych interesów Pani/Pana lub innej osoby fizycznej (art. 6 ust. 1 lit. d) RODO),
   f) celów wynikających z prawnie uzasadnionych interesów realizowanych przez administratora (art. 6 ust. 1 lit. f) RODO).
3. W związku z przetwarzaniem danych osobowych przysługuje Pani/Panu prawo do żądania od Administratora: dostępu do danych osobowych, sprostowania danych osobowych, usunięcia danych osobowych (w prawnie uzasadnionych przypadkach), ograniczenia przetwarzania danych osobowych (w prawnie

Ewa Maj-Rudy

Od: Olszewski Krzysztof <krzysztof.olszewski2@psgaz.pl>
Wysłano: poniedziałek, 11 stycznia 2021 11:07
Do: Ewa Maj-Rudy
DW: Trzaska Tomasz; Kudyba Marcin; Eckhardt De Eckenfeld Piotr
Temat: FW: Narada koordynacyjna 04.01.2021r. - PSG, OZ/G we Wrocławiu, Gazownia w Wałbrzychu - projekt zamienny temat 109/2020
Załączniki: GD.6630.2.33.2020 zawiadomienie.pdf; mapa arkusz 1 - Wieściszowice.popr (003).pdf; GD.6630.2.33.1.2020 zawiadomienie o zmianach w usytuowaniu sieci.pdf

Dzień Dobry,

Gaownia w Wałbrzych opiniuje pozytywnie zmieniony przebieg sieci elektroenergetycznej wraz z umiejscowieniem lampy nr 1.

109/2020 – Sieć elektroenergetyczna: obręb Wieściszowice gm. Marciszów dz. 111/1, 119, 179/1, 341, 457

- PSG, Oddział Zakład Gazowniczy we Wrocławiu, Gazownia w Wałbrzychu – opiniuje pozytywnie, bez uwag.

Z poważaniem
Krzysztof Olszewski
St. Specjalista ds. Technicznych
Gazownia w Wałbrzychu

Załącznik nr 2 do protokółu 109/2020 z dnia 04.01.2021 r.

POLSKA SPÓŁKA GAZOWNICTWA

Polska Spółka Gazownictwa sp. z o.o.
Oddział Zakład Gazowniczy we Wrocławiu
Gazownia w Wałbrzychu
tel. 74 842 72 54, faks 74 846 93 41, kom. 693 784 866, 600 968 151
e-mail: krzysztof.olszewski2@psgaz.pl
adres korespondencyjny: ul. Wrocławska 2, 58-309 Wałbrzych

www.psgaz.pl

Dane rejestrowe:
Polska Spółka Gazownictwa sp. z o.o.
ul. Wojciecha Bandrowskiego 16, 33-100 Tarnów
NIP 525 24 96 411, REGON 142739519, Kapitał Zakładowy: 10 488 917 050 zł
KRS 0000374001, Sąd Rejonowy dla Krakowa - Śródmieścia w Krakowie, XII Wydział Gospodarczy KRS
Dbaj o środowisko. Nie drukuj tego maila.

Administratorem Pani/Pana danych osobowych jest Polska Spółka Gazownictwa sp. z o.o.
Więcej informacji o zasadach przetwarzania danych osobowych dostępnych jest na stronie internetowej: www.psgaz.pl

From: Ewa Maj-Rudy <ewa.maj@kamienna-gora.pl>
Sent: Monday, January 11, 2021 10:16 AM
To: Ewa Exner <ewa.exner@kamienna-gora.pl>; tomasz.trzaska@wroclaw.psgaz.pl; Eckhardt De Eckenfeld Piotr <piotr.eckhardt@psgaz.pl>; 'Andruchów Piotr' <Piotr.Andruchow@tauron-dystrybucja.pl>; Ireneusz.Mielnik@tauron-dystrybucja.pl; ZZSS.Narady.Koordynacyjne.Poludnie@orange.com; 'Krystian Wateha' <kriss00@o2.pl>; Olszewski Krzysztof <krzysztof.olszewski2@psgaz.pl>; zudp@dssoperator.pl; 'rdk.walbrzych'@domain.invalid; rdk.walbrzych@wroclaw.gddkia.gov.pl; martynska.jowita@lubawka.eu; lubawka@lubawka.eu; 'Marek Banaś' <kierownik.rgks@marciszow.pl>; gmina@marciszow.pl;

dyrektor@zgk.marciszow.pl
Cc: biuro@enbud-ciechanowice.pl
Subject: RE: Zawiadomienie o naradzie 0207 kamiennogórski

UWAGA! Ta wiadomość została wysłana z zewnętrznego adresu email. Proszę nie klikaj w zawarte w niej linki i nie otwieraj dołączonych załączników, jeśli nie jesteś pewien, że pochodzi z zaufanego źródła. Podejrzane email-e proszę kierować na pomoc.it@psgaz.pl jako załącznik do zgłoszenia.

Dzień dobry,

na naradzie koordynacyjnej, która miała się zakończyć 4 stycznia jak w zawiadomieniu dołączonym do wiadomości uczestnicy uzgodnili zmieniony przebieg sieci elektroenergetycznej w ramach projektu 109/2020 w Wieściszowicach. Zmianie podlega sytuowanie sieci i projektowanej lampy nr 1 w okolicy działki 111/1. Niniejszym zawiadamiam w myśl art. 28ba ust.2. o uzgodnionym przebiegu sieci i proszę o zgłoszenie ewentualnych zastrzeżeń w terminie 7 dni od otrzymania zawiadomienia w tej sprawie.
PZT są udostępnione pod adresem ftp://powiatkg:NYw28TmSvE@ftp.kamienna-gora.pl/GD .

Z poważaniem
Ewa Maj-Rudy
Wydział Geodezji
tel.: +48 75 6450 251
e-mail: ewa.maj@kamienna-gora.pl

Starostwo Powiatowe w Kamiennej Górze
Ul. Wł. Broniewskiego 15; 58-400 Kamienna Góra
tel.: +48 75 6450 100 | **fax.**: +48 75 6450 111
e-mail: powiat@kamienna-gora.pl
www.kamienna-gora.pl | Facebook

Uwaga! Niniejsza wiadomość przeznaczona jest wyłącznie dla osoby lub podmiotu, do którego jest zaadresowana i może zawierać treści chronione przepisami prawa. Wgląd w treść wiadomości otrzymanej omyłkowo, dalsze jej przekazywanie, rozpowszechnianie lub innego rodzaju wykorzystanie, bądź podjęcie jakichkolwiek działań w oparciu o zawarte w niej informacje przez osobę lub podmiot nie będący adresatem, jest niedozwolone. Odbiorca korespondencji, który otrzymał ją omyłkowo, proszony jest o zawiadomienie nadawcy i usunięcie tego materiału.

PRZETWARZANIE DANYCH OSOBOWYCH

Zgodnie z art. 13 ust. 1 i ust. 2 Rozporządzenia Parlamentu Europejskiego i Rady (UE) 2016/679 z dnia 27 kwietnia 2016 r. w sprawie ochrony osób fizycznych w związku z przetwarzaniem danych osobowych i w sprawie swobodnego przepływu takich danych oraz uchylenia dyrektywy 95/46/WE (ogólne rozporządzenie o ochronie danych, dalej RODO) informujemy, że:

1. Administratorem Danych Osobowych Pani/Pana danych osobowych jest Starostwo Powiatowe w Kamiennej Górze z siedzibą przy ul. Wł. Broniewskiego 15 w Kamiennej Górze, (58-400).
2. Pani/Pana dane osobowe przetwarzane będą w celu przyjęcia zgłoszenia lub zapytania kierowanego przez pocztę elektroniczną, jak i odpowiedzi w formie elektronicznej wysłanej na adres e-mail. Z uwagi na różny charakter załatwianych spraw, Pani/Pana dane mogą być przetwarzane na podstawie (na jednej lub więcej, także w różnym zakresie):
   a) wypełnienia obowiązku prawnego ciążącego na administratorze (art. 6 ust. 1 lit. c) RODO),
   b) wykonania zadania realizowanego w interesie publicznym lub w ramach sprawowania władzy publicznej powierzonej administratorowi (art. 6 ust. 1 lit. e) RODO),
   c) realizacji celu w jakim Pani/Pan wyraziła/wyraził zgodę na przetwarzanie swoich danych osobowych (art. 6 ust. 1 lit. a) RODO) lub wyraźną zgodę na przetwarzanie swoich danych osobowych wskazanych w art. 9 ust. 1 RODO (art. 9 ust. 2 lit. a) RODO),
   d) wykonania umowy, której Pani/Pan jest stroną lub do podjęcia działań na Pani/Pana żądanie przed zawarciem umowy (art. 6 ust. 1 lit. b) RODO),
   e) ochrony żywotnych interesów Pani/Pana lub innej osoby fizycznej (art. 6 ust. 1 lit. d) RODO),
   f) celów wynikających z prawnie uzasadnionych interesów realizowanych przez administratora (art. 6 ust. 1 lit. f) RODO).
3. W związku z przetwarzaniem danych osobowych przysługuje Pani/Panu prawo do żądania od Administratora: dostępu do danych osobowych, sprostowania danych osobowych, usunięcia danych osobowych (w prawnie uzasadnionych przypadkach), ograniczenia przetwarzania danych osobowych (w prawnie uzasadnionych przypadkach), wniesienia sprzeciwu wobec przetwarzania danych osobowych, przenoszenia danych osobowych, wniesienia skargi do organu nadzorczego – Prezesa Urzędu Ochrony Danych Osobowych.

Pełna treść ogólnej klauzuli informacyjnej znajduje się pod adresem: http://kamienna-gora.pl/article/samorzd-i-urzd/ochrona-danych-osobowych/1/80.

From: Ewa Maj-Rudy [mailto:ewa.maj@kamienna-gora.pl]
Sent: Monday, December 28, 2020 11:55 AM

Ewa Maj-Rudy

Od: Krystian Wateha <kriss00@o2.pl>
Wysłano: wtorek, 29 grudnia 2020 13:41
Do: Ewa Maj-Rudy
Temat: Odp: Zawiadomienie o naradzie 0207 kamiennogórski

Witam
Rozpatrywane dokumentacje projektowe dla uzgodnienia sieci Netia:
109/2020 - nie dotyczy
110/2020 - nie dotyczy

Załącznik nr 3 do protokółu 108/2020 z dnia 04.01.2021

Pozdrawiam
Krystian Wateha

Dnia 28 grudnia 2020 11:55 Ewa Maj-Rudy <ewa.maj@kamienna-gora.pl> napisał(a):

Dzień dobry,

W załączeniu przesyłam zawiadomienie o naradzie koordynacyjnej, która zakończy się 4 stycznia 2021 tj. poniedziałek o godz. 15.30. Przedmiotem narady jest koordynacja usytuowania sieci elektroenergetycznej w Wieściszowicach oraz sieci gazowej wraz z przyłączem w Lubawce.

PZT są udostępnione pod adresem ftp://powiatkg:NYw28TmSvE@ftp.kamienna-gora.pl/GD .

Z poważaniem

Ewa Maj-Rudy

Wydział Geodezji

tel.: +48 75 6450 251

e-mail: ewa.maj@kamienna-gora.pl

Starostwo Powiatowe w Kamiennej Górze

Ul. Wł. Broniewskiego 15; 58-400 Kamienna Góra

tel.: +48 75 6450 100 | **fax.**: +48 75 6450 111

e-mail: powiat@kamienna-gora.pl

Uwaga! Niniejsza wiadomość przeznaczona jest wyłącznie dla osoby lub podmiotu, do którego jest zaadresowana i może zawierać treści chronione przepisami prawa. Wgląd w treść wiadomości otrzymanej omyłkowo, dalsze jej przekazywanie, rozpowszechnianie lub innego rodzaju wykorzystanie, bądź podjęcie jakichkolwiek działań w oparciu o zawarte w niej informacje przez osobę lub podmiot nie będący adresatem, jest niedozwolone. Odbiorca korespondencji, który otrzymał ją omyłkowo, proszony jest o zawiadomienie nadawcy i usunięcie tego materiału.

PRZETWARZANIE DANYCH OSOBOWYCH

Zgodnie z art. 13 ust. 1 i ust. 2 Rozporządzenia Parlamentu Europejskiego i Rady (UE) 2016/679 z dnia 27 kwietnia 2016 r. w sprawie ochrony osób fizycznych w związku z przetwarzaniem danych osobowych i w sprawie swobodnego przepływu takich danych oraz uchylenia dyrektywy 95/46/WE (ogólne rozporządzenie o ochronie danych, dalej RODO) informujemy, że:

1. Administratorem Danych Osobowych Pani/Pana danych osobowych jest Starostwo Powiatowe w Kamiennej Górze z siedzibą przy ul. Wł. Broniewskiego 15 w Kamiennej Górze, (58-400).
2. Pani/Pana dane osobowe przetwarzane będą w celu przyjęcia zgłoszenia lub zapytania kierowanego przez pocztę elektroniczną, jak i odpowiedzi w formie elektronicznej wysłanej na adres e-mail. Z uwagi na różny charakter załatwianych spraw, Pani/Pana dane mogą być przetwarzane na podstawie (na jednej lub więcej, także w różnym zakresie):
   a) wypełnienia obowiązku prawnego ciążącego na administratorze (art. 6 ust. 1 lit. c) RODO),
   b) wykonania zadania realizowanego w interesie publicznym lub w ramach sprawowania władzy publicznej powierzonej administratorowi (art. 6 ust. 1 lit. e) RODO),
   c) realizacji celu w jakim Pani/Pan wyraziła/wyraził zgodę na przetwarzanie swoich danych osobowych (art. 6 ust. 1 lit. a) RODO) lub wyraźną zgodę na przetwarzanie swoich danych osobowych wskazanych w art. 9 ust. 1 RODO (art. 9 ust. 2 lit. a) RODO),
   d) wykonania umowy, której Pani/Pan jest stroną lub do podjęcia działań na Pani/Pana żądanie przed zawarciem umowy (art. 6 ust. 1 lit. b) RODO),
   e) ochrony żywotnych interesów Pani/Pana lub innej osoby fizycznej (art. 6 ust. 1 lit. d) RODO),
   f) celów wynikających z prawnie uzasadnionych interesów realizowanych przez administratora (art. 6 ust. 1 lit. f) RODO).
3. W związku z przetwarzaniem danych osobowych przysługuje Pani/Panu prawo do żądania od Administratora: dostępu do danych osobowych, sprostowania danych osobowych, usunięcia danych osobowych (w prawnie uzasadnionych przypadkach), ograniczenia przetwarzania danych osobowych (w prawnie uzasadnionych przypadkach), wniesienia sprzeciwu wobec przetwarzania danych osobowych, przenoszenia danych osobowych, wniesienia skargi do organu nadzorczego – Prezesa Urzędu Ochrony Danych Osobowych.

Pełna treść ogólnej klauzuli informacyjnej znajduje się pod adresem: http://kamienna-gora.pl/article/samorzd-i-urzd/ochrona-danych-osobowych/1/80.

Ewa Maj-Rudy

Od: Marek Banaś <kierownik.rgks@marciszow.pl>
Wysłano: środa, 30 grudnia 2020 13:47
Do: Ewa Maj-Rudy
Temat: narada 0207
Załączniki: mapa arkusz 1 - Wieściszowice.popr.pdf

Załącznik nr 4 do protokołu 108/2020 z dnia 04.01.2021

Dzień dobry

Dokumentację projektową oświetlenia drogowego w miejscowości Wieściszowice uzgadniam z uwzględnieniem n.w. warunków:

1) projektowaną linię napowietrzną oświetlenia należy poprowadzić poza granicami działki nr 110, w granicach działki drogowej nr 179/1 po trasie przedstawionej na załączonej mapie.

Marek Banaś

Urząd Gminy Marciszów

tel. 757410208 w.28

--
Ta wiadomość została sprawdzona na obecność wirusów przez oprogramowanie antywirusowe Avast.
https://www.avast.com/antivirus

woj. dolnośląskie
pow. kamiennogórski
gm. 020704_2 Marciszów
obr. 020704_2.0009 Wieściszowice

MAPA DO CELÓW PROJEKTOWYCH
skala 1:1000

opracowana na podstawie mapy zasadniczej w skali 1:1000
sekcja nr 5.142.29.03.4; 5.142.29.04.3; 5.142.29.08.2
Układ współrzędnych „2000". Poziom odniesienia PL-EVRF2007-NH .
Granice działek w zakresie opracowania są zgodne z operatem ewidencji gruntów.
W obszarze aktualizacji nie stwierdzono służebności gruntowych.
Nie wyklucza się istnienia sieci uzbrojenia terenu, o których brak jest informacji branżowych lub nie zgłoszono do inwentaryzacji.
Treść i zakres opracowania określa umowa pomiędzy Wykonawcą a Zamawiającym.

Nr ks. rob. Wyk.: 212/20
GD.6640.729.2020

Mapa aktualna na dzień:
07.12.2020 r.

— — — zakres opracowania

———-granice z mapy ewidencyjnej

Na aktualizowany obszar brak MPZP

ARKUSZ 1(3)

"GEOSTOL" s.c.
Usługi Geodezyjne
D. Kobylińska, E. Kobyliński
59-400 Jawor, ul. Legnicka 12a
tel. 76 870-30-00, 870-17-97
NIP 695-10-04-791

DANUTA KOBYLIŃSKA
Geodeta uprawniony do świadczenia usług geodezyjnych i kartograficznych
58- 411 Paszowice 83, woj. dolnośląskie
Zaświadczenie nr 753 z dn. 12. 04. 85r.
Wydane przez GUGiK Warszawa.

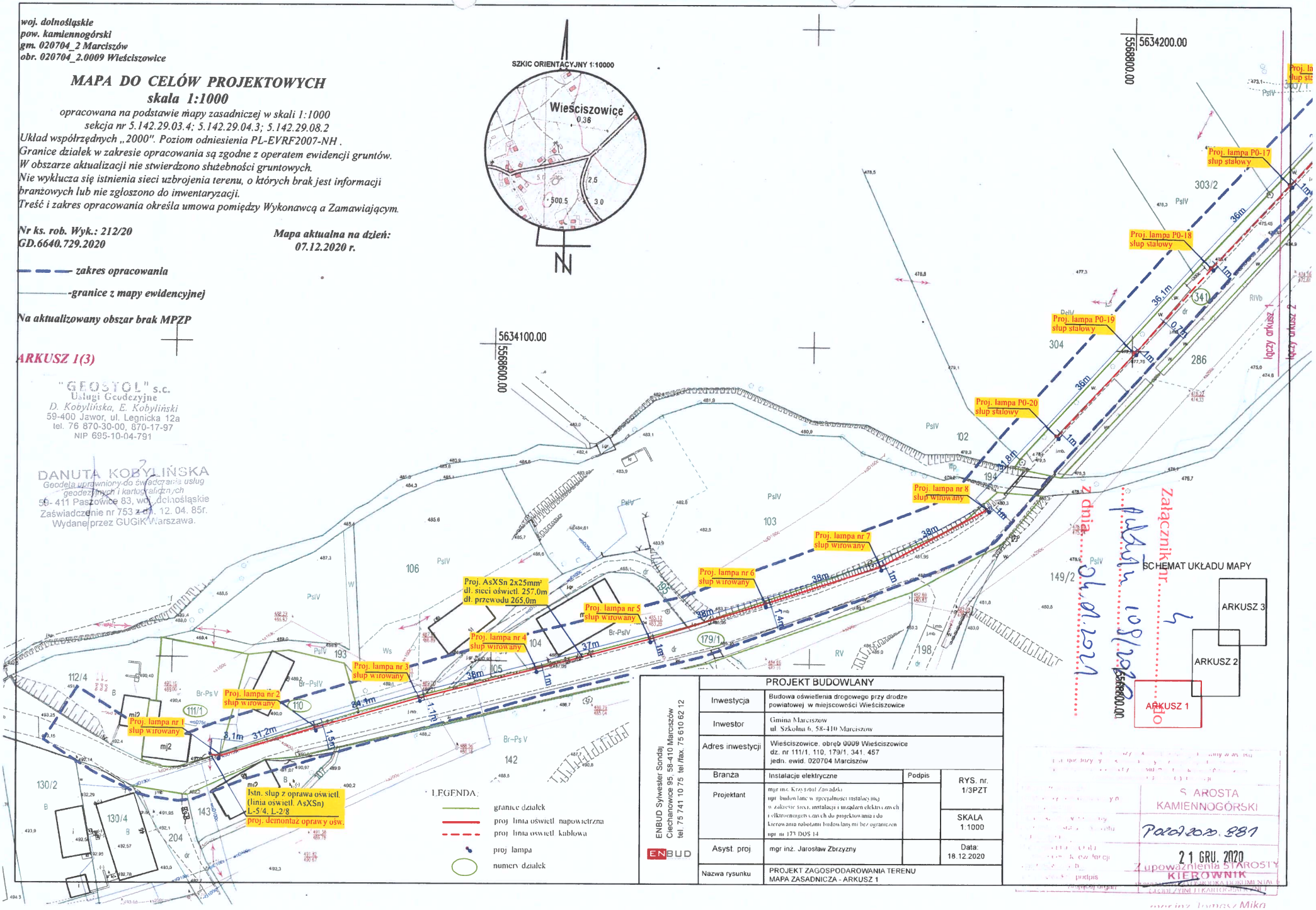

PROJEKT BUDOWLANY			
Inwestycja	Budowa oświetlenia drogowego przy drodze powiatowej w miejscowości Wieściszowice		
Inwestor	Gmina Marciszów ul. Szkolna 6, 58-410 Marciszów		
Adres inwestycji	Wieściszowice, obręb 0009 Wieściszowice dz. nr 111/1, 110, 179/1, 341, 457 jedn. ewid. 020704 Marciszów		
Branża	Instalacje elektryczne	Podpis	RYS. nr. 1/3PZT
Projektant	mgr inż. Krzysztof Zawadzki upr. budowlane w specjalności instalacyjnej w zakresie sieci, instalacji i urządzeń elektrycznych i elektroenergetycznych do projektowania i do kierowania robotami budowlanymi bez ograniczeń upr. nr 173 DOS 14		SKALA 1:1000
Asyst. proj.	mgr inż. Jarosław Zbrzyzny		Data: 18.12.2020
Nazwa rysunku	PROJEKT ZAGOSPODAROWANIA TERENU MAPA ZASADNICZA - ARKUSZ 1		

ENBUD Sylwester Sondaj
Ciechanowice 95, 58-410 Marciszów
tel. 75 741 10 75 tel./fax. 75 610 62 12
ENBUD

S. AROSTA KAMIENNOGÓRSKI
Pozw. 2020. 881
21 GRU. 2020
Z upoważnienia STAROSTY
KIEROWNIK
WYDZIAŁU GEODEZJI I KARTOGRAFII
mgr inż. Tomasz Mika

Ewa Maj-Rudy

Od: zudp@dssoperator.pl
Wysłano: poniedziałek, 28 grudnia 2020 15:07
Do: 'Ewa Maj-Rudy'
Temat: RE: Zawiadomienie o naradzie 0207 kamiennogórski

Załącznik nr 5 do protokółu 10.9.2020 z dnia 4.01.2021 r.

Dzień dobry.
W lokalizacji nw. działek DSS Operator nie ma swojej sieci.
Pozytywnie - bez uwag.

Pozdrawiam,

Tadeusz Dąbrowski
Dział Planowania i Wdrożeń
T: +48 71 727 44 42
M: +48 506 965 140
E: tadeusz.dabrowski@dssoperator.pl

DSS OPERATOR
DOLNOŚLĄSKA SIEĆ SZEROKOPASMOWA

Zamawianie usług: +48 71 757 57 35; info@dssoperator.pl
Zgłaszanie awarii: +48 71 757 57 99; noc@dssoperator.pl
Biuro operacyjne, ul. Redycka 71, 51-169 Wrocław

DSS OPERATOR SPÓŁKA AKCYJNA (dawniej FONDLAR Sp. z o.o.) | ul. Redycka 71, 51-169 Wrocław | T: +48 71 757 F 57 32 | : +48 71 757 57 34 | E: biuro@dssope
NIP: 897-178-95-37 | REGON:022090581 | Sąd Rejonowy dla Wrocławia-Fabrycznej, VI Wydział Gospodarczy KRS nr 0000631261 | Kapitał zakładowy: 700.000 zł0.0

Informujemy, iż spółka DSS OPERATOR S.A. przetwarza Państwa dane osobowe w oparciu o przepisy rozporządzenia Parlamentu Europejskiego i Rady (UE) 2016/679 z 27 i w sprawie swobodnego przepływu takich danych oraz uchylenia dyrektywy 95/46/WE (ogólne rozporządzenie o ochronie danych) (Dz. Urz. UE. L. z 2016 r. Nr 119, uprawnieniach znajdują się w klauzuli informacyjnej zamieszczonej na stronie internetowej www.dssoperator.pl/rodo

Niniejsza korespondencja przeznaczona jest wyłącznie dla osoby lub podmiotu, do którego jest zaadresowana i może zawierać treść o charakterze poufnym lub rozpowszechnianie lub innego rodzaju wykorzystanie, bądź podjęcie jakichkolwiek działań w oparciu o zawarte w nim informacje przez osobę lub podmiot nie będąc proszony jest o zawiadomienie nadawcy i usunięcie tego materiału z komputera.

From: Ewa Maj-Rudy <ewa.maj@kamienna-gora.pl>
Sent: Monday, December 28, 2020 11:55 AM
To: Ewa Exner <ewa.exner@kamienna-gora.pl>; tomasz.trzaska@wroclaw.psgaz.pl; piotr.eckhardt@psgaz.pl; 'Andruchów Piotr' <Piotr.Andruchow@tauron-dystrybucja.pl>; Ireneusz.Mielnik@tauron-dystrybucja.pl; ZZSS.Narady.Koordynacyjne.Poludnie@orange.com; 'Krystian Wateha' <kriss00@o2.pl>; 'Olszewski Krzysztof' <krzysztof.olszewski2@psgaz.pl>; zudp@dssoperator.pl; sanikom@sanikom.com.pl; 'Marcin Warchoł' <marcin.warchol@sanikom.com.pl>; grzegorz.szmajdzinski@sanikom.com.pl; 'rdk.walbrzych'; rdk.walbrzych@wroclaw.gddkia.gov.pl; martynska.jowita@lubawka.eu; lubawka@lubawka.eu; 'Marek Banaś' <kierownik.rgks@marciszow.pl>; gmina@marciszow.pl; dyrektor@zgk.marciszow.pl
Cc: biuro@enbud-ciechanowice.pl
Subject: Zawiadomienie o naradzie 0207 kamiennogórski

Dzień dobry,

W załączeniu przesyłam zawiadomienie o naradzie koordynacyjnej, która zakończy się 4 stycznia 2021 tj. poniedziałek o godz. 15.30. Przedmiotem narady jest koordynacja usytuowania sieci elektroenergetycznej w Wieściszowicach oraz sieci gazowej wraz z przyłączem w Lubawce.

PZT są udostępnione pod adresem ftp://powiatkg:NYw28TmSvE@ftp.kamienna-gora.pl/GD .

Z poważaniem

Ewa Maj-Rudy
Wydział Geodezji
tel.: +48 75 6450 251
e-mail: ewa.maj@kamienna-gora.pl

Starostwo Powiatowe w Kamiennej Górze
Ul. Wł. Broniewskiego 15; 58-400 Kamienna Góra
tel.: +48 75 6450 100 | **fax.**: +48 75 6450 111
e-mail: powiat@kamienna-gora.pl
www.kamienna-gora.pl | Facebook

Uwaga! Niniejsza wiadomość przeznaczona jest wyłącznie dla osoby lub podmiotu, do którego jest zaadresowana i może zawierać treści chronione przepisami prawa. Wgląd w treść wiadomości otrzymanej omyłkowo, dalsze jej przekazywanie, rozpowszechnianie lub innego rodzaju wykorzystanie, bądź podjęcie jakichkolwiek działań w oparciu o zawarte w niej informacje przez osobę lub podmiot nie będący adresatem, jest niedozwolone. Odbiorca korespondencji, który otrzymał ją omyłkowo, proszony jest o zawiadomienie nadawcy i usunięcie tego materiału.

PRZETWARZANIE DANYCH OSOBOWYCH

Zgodnie z art. 13 ust. 1 i ust. 2 Rozporządzenia Parlamentu Europejskiego i Rady (UE) 2016/679 z dnia 27 kwietnia 2016 r. w sprawie ochrony osób fizycznych w związku z przetwarzaniem danych osobowych i w sprawie swobodnego przepływu takich danych oraz uchylenia dyrektywy 95/46/WE (ogólne rozporządzenie o ochronie danych, dalej RODO) informujemy, że:

1. Administratorem Danych Osobowych Pani/Pana danych osobowych jest Starostwo Powiatowe w Kamiennej Górze z siedzibą przy ul. Wł. Broniewskiego 15 w Kamiennej Górze, (58-400).
2. Pani/Pana dane osobowe przetwarzane będą w celu przyjęcia zgłoszenia lub zapytania kierowanego przez pocztę elektroniczną, jak i odpowiedzi w formie elektronicznej wysłanej na adres e-mail. Z uwagi na różny charakter załatwianych spraw, Pani/Pana dane mogą być przetwarzane na podstawie (na jednej lub więcej, także w różnym zakresie):
   a) wypełnienia obowiązku prawnego ciążącego na administratorze (art. 6 ust. 1 lit. c) RODO),
   b) wykonania zadania realizowanego w interesie publicznym lub w ramach sprawowania władzy publicznej powierzonej administratorowi (art. 6 ust. 1 lit. e) RODO),
   c) realizacji celu w jakim Pani/Pan wyraziła/wyraził zgodę na przetwarzanie swoich danych osobowych (art. 6 ust. 1 lit. a) RODO) lub wyraźną zgodę na przetwarzanie swoich danych osobowych wskazanych w art. 9 ust. 1 RODO (art. 9 ust. 2 lit. a) RODO),
   d) wykonania umowy, której Pani/Pan jest stroną lub do podjęcia działań na Pani/Pana żądanie przed zawarciem umowy (art. 6 ust. 1 lit. b) RODO),
   e) ochrony żywotnych interesów Pani/Pana lub innej osoby fizycznej (art. 6 ust. 1 lit. d) RODO),
   f) celów wynikających z prawnie uzasadnionych interesów realizowanych przez administratora (art. 6 ust. 1 lit. f) RODO).
3. W związku z przetwarzaniem danych osobowych przysługuje Pani/Panu prawo do żądania od Administratora: dostępu do danych osobowych, sprostowania danych osobowych, usunięcia danych osobowych (w prawnie uzasadnionych przypadkach), ograniczenia przetwarzania danych osobowych (w prawnie uzasadnionych przypadkach), wniesienia sprzeciwu wobec przetwarzania danych osobowych, przenoszenia danych osobowych, wniesienia skargi do organu nadzorczego – Prezesa Urzędu Ochrony Danych Osobowych.

Pełna treść ogólnej klauzuli informacyjnej znajduje się pod adresem: http://kamienna-gora.pl/article/samorzd-i-urzd/ochrona-danych-osobowych/1/80.

woj. dolnośląskie
pow. kamiennogórski
gm. 020704_2 Marciszów
obr. 020704_2.0009 Wieściszowice

MAPA DO CELÓW PROJEKTOWYCH
skala 1:1000

opracowana na podstawie mapy zasadniczej w skali 1:1000
sekcja nr 5.142.29.03.4; 5.142.29.04.3; 5.142.29.08.2
Układ współrzędnych „2000". Poziom odniesienia PL-EVRF2007-NH .
Granice działek w zakresie opracowania są zgodne z operatem ewidencji gruntów.
W obszarze aktualizacji nie stwierdzono służebności gruntowych.
Nie wyklucza się istnienia sieci uzbrojenia terenu, o których brak jest informacji branżowych lub nie zgłoszono do inwentaryzacji.
Treść i zakres opracowania określa umowa pomiędzy Wykonawcą a Zamawiającym.

Nr ks. rob. Wyk.: 212/20
GD.6640.729.2020

Mapa aktualna na dzień: 07.12.2020 r.

— — — zakres opracowania

————-granice z mapy ewidencyjnej

n aktualizowany obszar brak MPZP

ARKUSZ 1(3)

"GEOSTOL" s.c.
Usługi Geodezyjne
D. Kobylińska, E. Kobyliński
59-400 Jawor, ul. Legnicka 12a
tel. 76 870-30-00, 870-17-97
NIP 695-10-04-791

DANUTA KOBYLIŃSKA
Geodeta uprawniony do świadczenia usług geodezyjnych i kartograficznych
59- 411 Paszowice 83, woj. dolnośląskie
Zaświadczenie nr 753 z dn. 12. 04. 85r.
Wydane przez GUGiK Warszawa.

SZKIC ORIENTACYJNY 1:10000

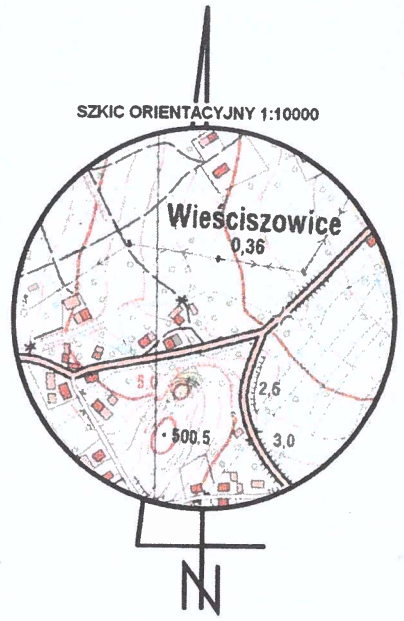

Dokumentacja projektowa obejmująca ..... sieć ..... (wyszczególnienie projektowanych) zarejestrowana pod nr GD.6630.1.108.2021 (nr kancelaryjny) była przedmiotem narady koordynacyjnej w Starostwie Powiatowym w Kamiennej Górze zakończonej w dniu 22.01.2021 przeprowadzonej za pomocą środków komunikacji elektronicznej.
Kamienna Góra, dnia 24.01.2021
PRZEWODNICZĄCY NARADY KOORDYNACYJNEJ
mgr inż. Ewa Mazikowska
(podpis przewodniczącego narady)

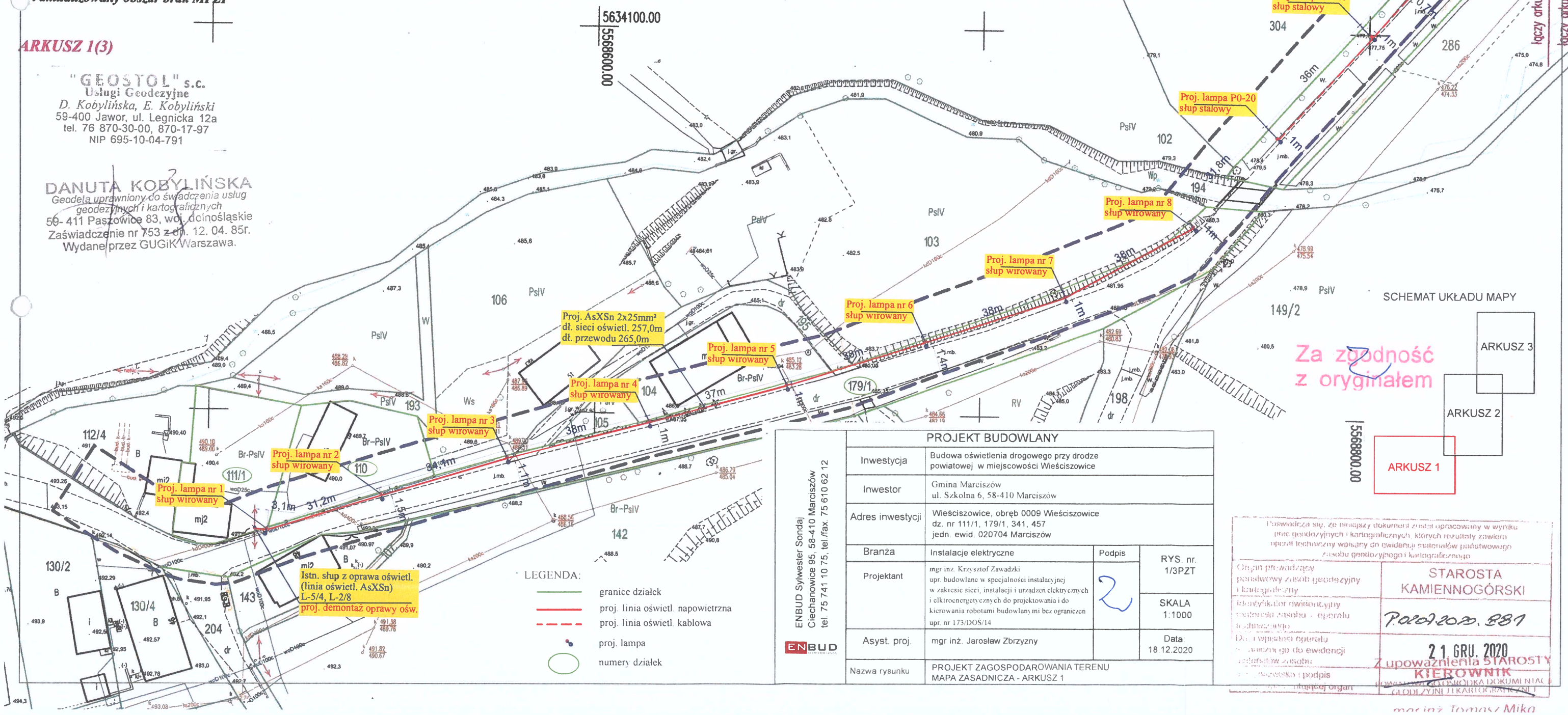

ENBUD Sylwester Sondaj
Ciechanowice 95, 58-410 Marciszów
tel. 75 741 10 75, tel./fax. 75 610 62 12
ENBUD

PROJEKT BUDOWLANY			
Inwestycja	Budowa oświetlenia drogowego przy drodze powiatowej w miejscowości Wieściszowice		
Inwestor	Gmina Marciszów ul. Szkolna 6, 58-410 Marciszów		
Adres inwestycji	Wieściszowice, obręb 0009 Wieściszowice dz. nr 111/1, 179/1, 341, 457 jedn. ewid. 020704 Marciszów		
Branża	Instalacje elektryczne	Podpis	RYS. nr. 1/3PZT
Projektant	mgr inż. Krzysztof Zawadzki upr. budowlane w specjalności instalacyjnej w zakresie sieci, instalacji i urządzeń elektrycznych i elektroenergetycznych do projektowania i do kierowania robotami budowlanymi bez ograniczeń upr. nr 173/DOŚ/14		SKALA 1:1000
Asyst. proj.	mgr inż. Jarosław Zbrzyzny		Data: 18.12.2020
Nazwa rysunku	PROJEKT ZAGOSPODAROWANIA TERENU MAPA ZASADNICZA - ARKUSZ 1		

Poświadcza się, że niniejszy dokument został opracowany w wyniku prac geodezyjnych i kartograficznych, których rezultaty zawiera operat techniczny wpisany do ewidencji materiałów państwowego zasobu geodezyjnego i kartograficznego

Organ prowadzący państwowy zasób geodezyjny i kartograficzny	STAROSTA KAMIENNOGÓRSKI
Identyfikator ewidencyjny materiału zasobu - operatu technicznego	P.2021.2020.881
Data wpisania operatu technicznego do ewidencji materiałów zasobu	21. GRU. 2020
Imię i nazwisko i podpis osoby upoważnionej organu	Z upoważnienia STAROSTY KIEROWNIK Powiatowego Ośrodka Dokumentacji Geodezyjnej i Kartograficznej

mgr inż. Tomasz Mika

woj. dolnośląskie
pow. kamiennogórski
gm. 020704_2 Marciszów
obr. 020704_2.0009 Wieściszowice

MAPA DO CELÓW PROJEKTOWYCH
skala 1:1000

opracowana na podstawie mapy zasadniczej w skali 1:1000
sekcja nr 5.142.29.04.3
Układ współrzędnych „2000". Poziom odniesienia PL-EVRF2007-NH .
Granice działek w zakresie opracowania są zgodne z operatem ewidencji gruntów.
W obszarze aktualizacji nie stwierdzono służebności gruntowych.
Nie wyklucza się istnienia sieci uzbrojenia terenu, o których brak jest informacji branżowych lub nie zgłoszono do inwentaryzacji.
Treść i zakres opracowania określa umowa pomiędzy Wykonawcą a Zamawiającym.

Nr ks. rob. Wyk.: 212/20
GD.6640.729.2020

Mapa aktualna na dzień: 07.12.2020 r.

— — — zakres opracowania

————-granice z mapy ewidencyjnej

Na aktualizowany obszar brak MPZP

ARKUSZ 2(3)

"GEOSTOL" s.c.
Usługi Geodezyjne
D. Kobylińska, E. Kobyliński
59-400 Jawor, ul. Legnicka 12a
tel. 76 870-30-00, 870-17-97
NIP 695-10-04-791

DANUTA KOBYLIŃSKA
Geodeta uprawniony do świadczenia usług geodezyjnych i kartograficznych
59-411 Paszowice 83, woj. dolnośląskie
Zaświadczenie nr 753 z dn. 12.04.85r.
Wydane przez GUGiK Warszawa.

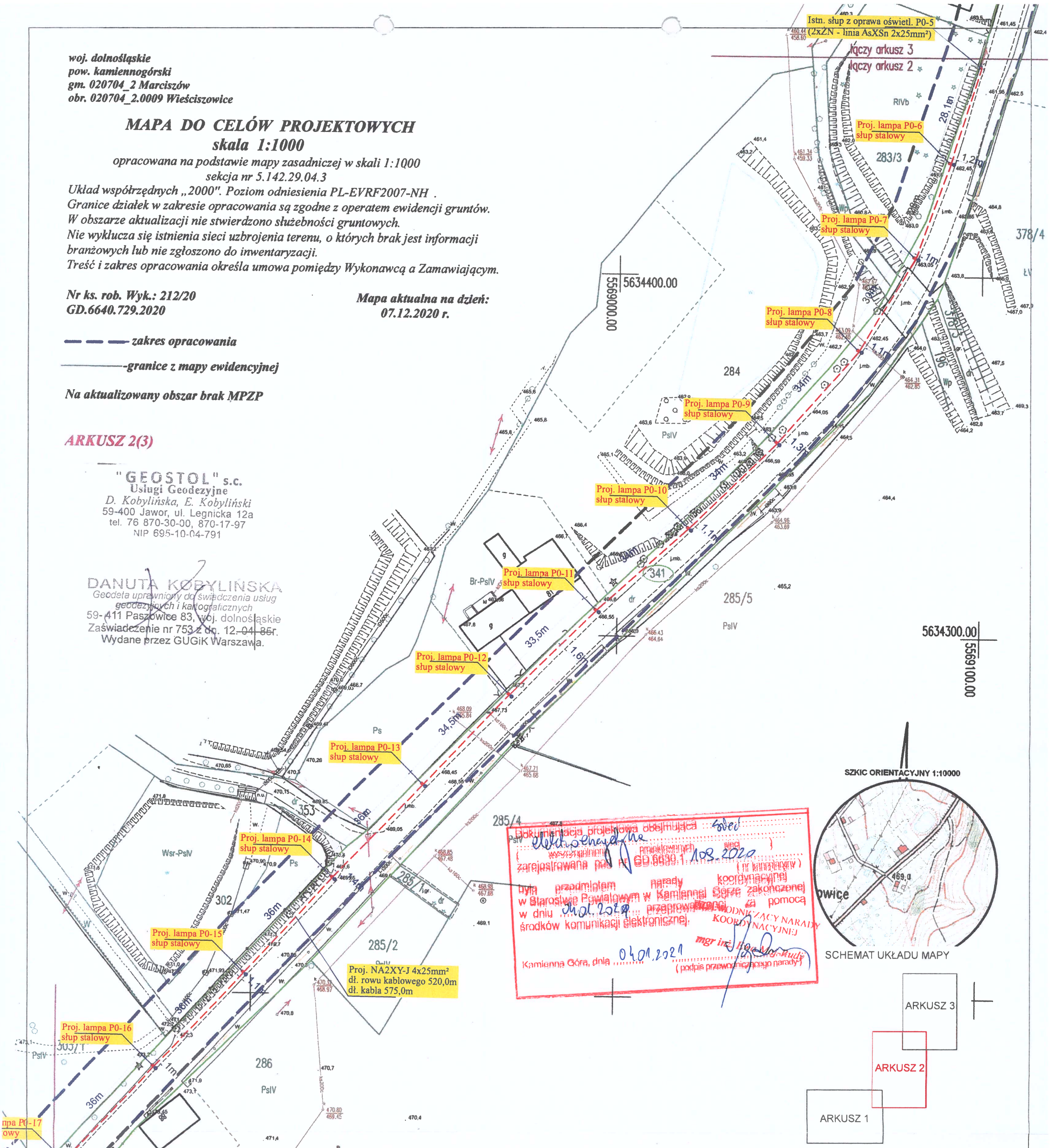

Dokumentacja projektowa obejmująca sieci elektroenergetyczne wpisana do ewidencji materiałów państwowego zasobu geodezyjnego i kartograficznego zarejestrowana pod nr GD.6630.1.108.2020 (nr kartoteki)
była przedmiotem narady koordynacyjnej w Starostwie Powiatowym w Kamiennej Górze zakończonej w dniu 04.01.2021 przeprowadzonej za pomocą środków komunikacji elektronicznej.
PRZEWODNICZĄCY NARADY KOORDYNACYJNEJ
mgr inż. [illegible]
Kamienna Góra, dnia 04.01.2021
(podpis przewodniczącego narady)

SZKIC ORIENTACYJNY 1:10000

SCHEMAT UKŁADU MAPY

ARKUSZ 3
ARKUSZ 2
ARKUSZ 1

Za zgodność z oryginałem

LEGENDA:
- granice działek
- proj. linia oświetl. napowietrzna
- proj. linia oświetl. kablowa
- proj. lampa
- numery działek

ENBUD Sylwester Sondaj, Ciechanowice 95, 58-410 Marciszów, tel. 75 741 10 75, tel /fax. 75 610 62 12	PROJEKT BUDOWLANY		
	Inwestycja	Budowa oświetlenia drogowego przy drodze powiatowej w miejscowości Wieściszowice	
	Inwestor	Gmina Marciszów ul. Szkolna 6, 58-410 Marciszów	
	Adres inwestycji	Wieściszowice, obręb 0009 Wieściszowice dz. nr 111/1, 110, 179/1, 341, 457 jedn. ewid. 020704 Marciszów	
	Branża	Instalacje elektryczne	Podpis
	Projektant	mgr inż. Krzysztof Zawadzki upr. budowlane w specjalności instalacyjnej w zakresie sieci, instalacji i urządzeń elektrycznych i elektroenergetycznych do projektowania i do kierowania robotami budowlanymi bez ograniczeń upr. nr 173/DOŚ/14	2
	Asyst. proj.	mgr inż. Jarosław Zbrzyzny	
	Nazwa rysunku	PROJEKT ZAGOSPODAROWANIA TERENU MAPA ZASADNICZA - ARKUSZ 2	

RYS. nr 2/3PZT
SKALA 1:1000
Data: 18.12.2020

Poświadcza się, że niniejszy dokument został opracowany w wyniku prac geodezyjnych i kartograficznych, których rezultaty zawiera operat techniczny wpisany do ewidencji materiałów państwowego zasobu geodezyjnego i kartograficznego

Organ prowadzący państwowy zasób geodezyjny i kartograficzny	STAROSTA KAMIENNOGÓRSKI
Identyfikator ewidencyjny materiału zasobu - operatu technicznego	P.0207.2020.881
Data wpisania operatu technicznego do ewidencji materiałów zasobu	21 GRU. 2020
Imię, nazwisko i podpis osoby reprezentującej organ	Z upoważnienia STAROSTY KIEROWNIK POWIATOWEGO OŚRODKA DOKUMENTACJI GEODEZYJNEJ I KARTOGRAFICZNEJ mgr inż. Tomasz Mika

woj. dolnośląskie
pow. kamiennogórski
gm. 020704_2 Marciszów
obr. 020704_2.0009 Wieściszowice

MAPA DO CELÓW PROJEKTOWYCH
skala 1:1000

opracowana na podstawie mapy zasadniczej w skali 1:1000
sekcja nr 5.142.29.04.1; 5.142.29.04.3
Układ współrzędnych „2000". Poziom odniesienia PL-EVRF2007-NH.
Granice działek w zakresie opracowania są zgodne z operatem ewidencji gruntów.
W obszarze aktualizacji nie stwierdzono służebności gruntowych.
Nie wyklucza się istnienia sieci uzbrojenia terenu, o których brak jest informacji branżowych lub nie zgłoszono do inwentaryzacji.
Treść i zakres opracowania określa umowa pomiędzy Wykonawcą a Zamawiającym.

Nr ks. rob. Wyk.: 212/20
GD.6640.729.2020

Mapa aktualna na dzień: 07.12.2020 r.

— — — zakres opracowania

———— granice z mapy ewidencyjnej

Na aktualizowany obszar brak MPZP

ARKUSZ 3(3)

"GEOSTOL" s.c.
Usługi Geodezyjne
D. Kobylińska, E. Kobyliński
59-400 Jawor, ul. Legnicka 12a
tel. 76 870-30-00, 870-17-97
NIP 695-10-04-791

DANUTA KOBYLIŃSKA
Geodeta uprawniony do świadczenia usług geodezyjnych i kartograficznych
59- 411 Paszowice 83, woj. dolnośląskie
Zaświadczenie nr 753 z dn. 12. 04. 85r.
Wydane przez GUGiK Warszawa.

Dokumentacja projektowa obejmująca sieć elektroenergetyczną (wyszczególnienie projektowanych sieci) zarejestrowana pod nr GD.6630.1.109.2020 (nr katalogowy) była przedmiotem narady koordynacyjnej w Starostwie Powiatowym w Kamiennej Górze zakończonej w dniu 04.01.2021 przeprowadzonej za pomocą środków komunikacji elektronicznej.
Kamienna Góra, dnia 04.01.2021
PRZEWODNICZĄCY KOMISJI KOORDYNACYJNEJ
(stanowisko przewodniczącego komisji)
mgr inż. Ewa Maj-Rudy

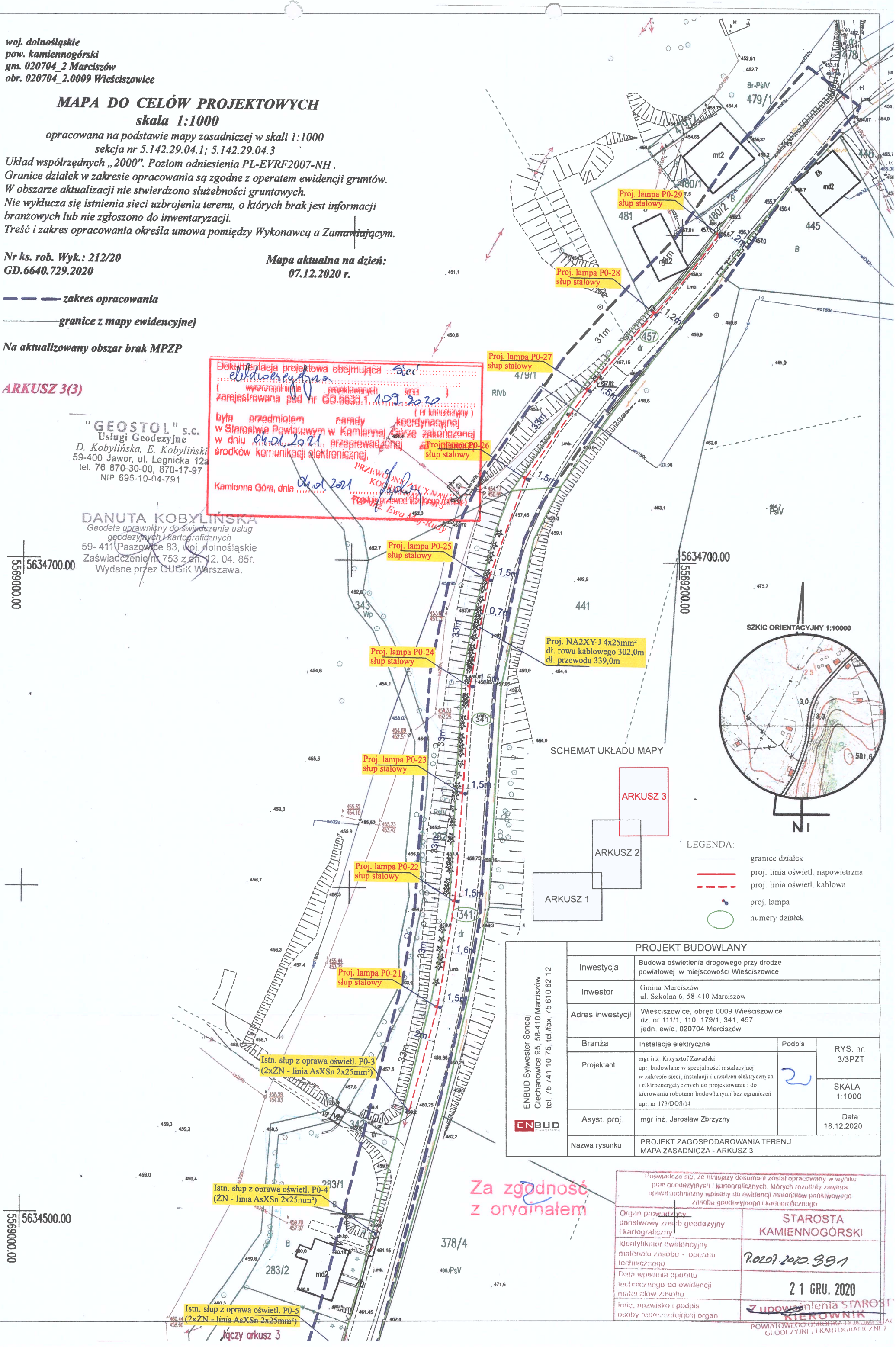

PROJEKT BUDOWLANY			
Inwestycja	Budowa oświetlenia drogowego przy drodze powiatowej w miejscowości Wieściszowice		
Inwestor	Gmina Marciszów ul. Szkolna 6, 58-410 Marciszów		
Adres inwestycji	Wieściszowice, obręb 0009 Wieściszowice dz. nr 111/1, 110, 179/1, 341, 457 jedn. ewid. 020704 Marciszów		
Branża	Instalacje elektryczne	Podpis	RYS. nr. 3/3PZT
Projektant	mgr inż. Krzysztof Zawadzki upr. budowlane w specjalności instalacyjnej w zakresie sieci, instalacji i urządzeń elektrycznych i elktroenergetycznych do projektowania i do kierowania robotami budowlanymi bez ograniczeń upr. nr 173/DOS/14		SKALA 1:1000
Asyst. proj.	mgr inż. Jarosław Zbrzyzny		Data: 18.12.2020
Nazwa rysunku	PROJEKT ZAGOSPODAROWANIA TERENU MAPA ZASADNICZA - ARKUSZ 3		

ENBUD Sylwester Sondaj
Ciechanowice 95, 58-410 Marciszów
tel. 75 741 10 75, tel./fax. 75 610 62 12
ENBUD

Za zgodność z oryginałem

Poświadcza się, że niniejszy dokument został opracowany w wyniku prac geodezyjnych i kartograficznych, których rezultaty zawiera operat techniczny wpisany do ewidencji materiałów państwowego zasobu geodezyjnego i kartograficznego

Organ prowadzący państwowy zasób geodezyjny i kartograficzny	STAROSTA KAMIENNOGÓRSKI
Identyfikator ewidencyjny materiału zasobu - operatu technicznego	P.0207.2020.391
Data wpisania operatu technicznego do ewidencji materiałów zasobu	21 GRU. 2020
Imię, nazwisko i podpis osoby reprezentującej organ	Z upoważnienia STAROSTY KIEROWNIK POWIATOWEGO OŚRODKA DOKUMENTACJI GEODEZYJNEJ I KARTOGRAFICZNEJ