

woj. dolnośląskie
pow. kamiennogórski
gm. 020704_2 Marciszów
obr. 020704_2.0005 Pastewnik

STAROSTWO POWIATOWE
w Kamiennej Górze
WYDZIAŁ ARCHITEKTURY I ŚRODOWISKA
ul. Wł. Broniewskiego 15
58-400 Kamienna Góra

MAPA DO CELÓW PROJEKTOWYCH
skala 1:1000

opracowana na podstawie mapy zasadniczej w skali 1:1000
sekcja nr 5.144.29.20.4; 5.144.29.25.2; 5.144.30.16.3; 5.144.30.21.1
Pomiar uzupełniający wykonano w Grudniu 2018 r
Układ współrzędnych „2000”. Poziom odniesienia Kronsztad 86.
Granice działek w zakresie opracowania są zgodne z operatem ewidencji gruntów.
W obszarze aktualizacji nie badano służebności gruntowych.
Nie wyklucza się istnienia sieci uzbrojenia terenu, o których brak jest informacji
branżowych lub nie zgłoszono do inwentaryzacji.
Treść i zakres opracowania określa umowa pomiędzy Wykonawcą a Zamawiającym

Nr ks. rob. Wyk.: 300/18
GD.6640.937.2018
Mapa aktualna na dzień: 21.12.2018 r.

Na aktualizowany obszar brak MPZP
--- zakres opracowania
--- granice ewidencyjne



Posiadacz map, że niniejszy dokument został opracowany w wyniku prac geodezyjnych i kartograficznych, których rezultaty zawiera operat techniczny wpisany do ewidencji materiałów państwowego zasobu geodezyjnego i kartograficznego	
Organ prowadzący państwowy zasób geodezyjny i kartograficzny	STAROSTA KAMIENNOGÓRSKI
Identyfikator ewidencyjny materiału zasobu - operat techniczny	P.0207.2019.20
Data wpisania operatu technicznego do ewidencji materiałów zasobu	Z upoważnienia STAROSTY KAMIENNOGÓRSKI mgr inż. Tomasz Mikn
Inne, nazwisko i podpis osoby reprezentującej organ	mgr inż. Tomasz Mikn

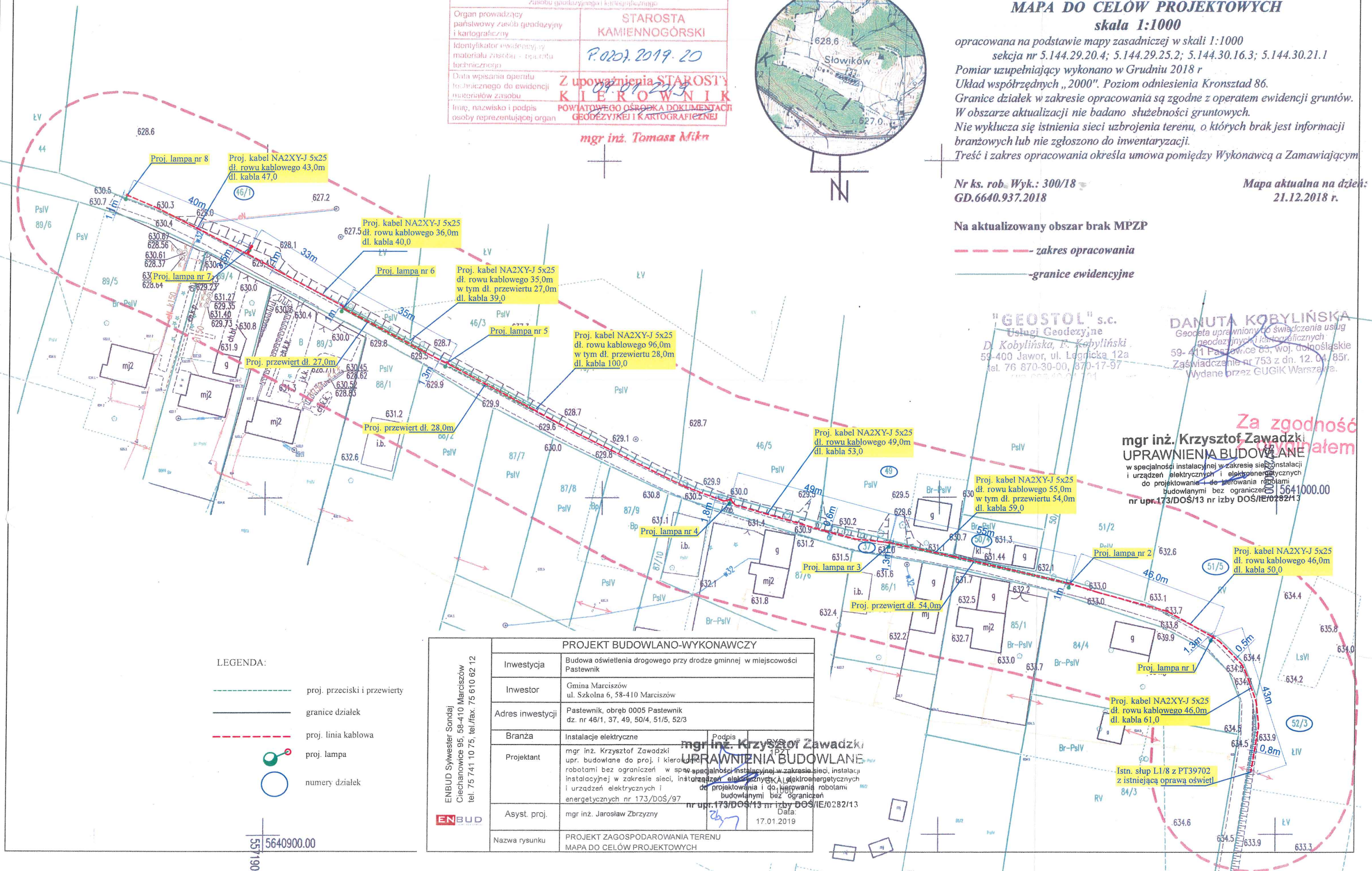

- LEGENDA:
- proj. przeciski i przewierty
 - granice działek
 - proj. linia kablowa
 - proj. lampa
 - numery działek

5640900.00
557190

PROJEKT BUDOWLANO-WYKONAWCZY	
Inwestycja	Budowa oświetlenia drogowego przy drodze gminnej w miejscowości Pastewnik
Inwestor	Gmina Marciszów ul. Szkolna 6, 58-410 Marciszów
Adres inwestycji	Pastewnik, obręb 0005 Pastewnik dz. nr 46/1, 37, 49, 50/4, 51/5, 52/3
Branża	Instalacje elektryczne
Projektant	mgr inż. Krzysztof Zawadzki upr. budowlane do proj. i kierowania robotami bez ograniczeń w specjalności instalacyjnej w zakresie sieci, instalacji instalacyjnej w zakresie sieci, instalacji i urządzeń elektrycznych i elektroenergetycznych i urządzeń elektrycznych i elektroenergetycznych nr 173/DOS/97
Asyst. proj.	mgr inż. Jarosław Zbrzyzny
Nazwa rysunku	PROJEKT ZAGOSPODAROWANIA TERENU MAPA DO CELÓW PROJEKTOWYCH

"GEOSTOL" s.c.
Usługi Geodezyjne
D. Kobylńska, T. Kobylński
59-400 Jawor, ul. Leśniczka 12a
tel. 76 870-30-00, 870-17-97

DANUTA KOBYLŃSKA
Geodeta uprawniony do świadczenia usług geodezyjnych i kartograficznych
59-411 Pastewnik, ul. 85, woj. dolnośląskie
Zaświadczenie nr 753 z dn. 12. 04. 85r.
Wydane przez GUGiK Warszawa.

Za zgodność z projektem
mgr inż. Krzysztof Zawadzki
UPRAWNIENIA BUDOWLANE
w specjalności instalacyjnej w zakresie sieci, instalacji i urządzeń elektrycznych i elektroenergetycznych do projektowania i do kierowania robotami budowlanymi bez ograniczeń
nr upr. 173/DOS/13 nr izby DOS/IE/0282/13

mgr inż. Krzysztof Zawadzki
UPRAWNIENIA BUDOWLANE
nr upr. 173/DOS/13 nr izby DOS/IE/0282/13

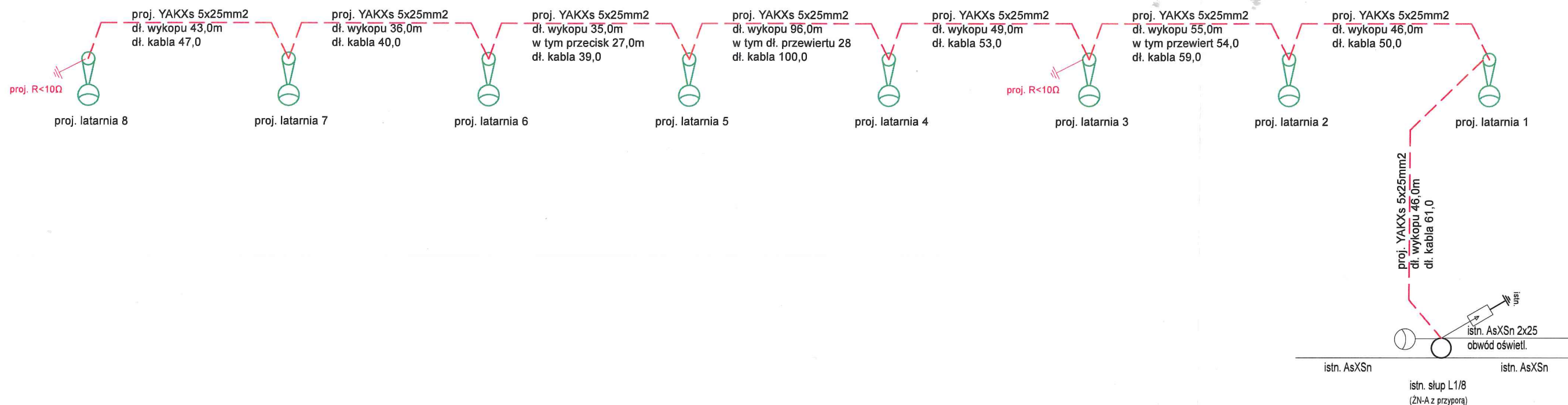

LEGENDA:



proj. latarnia oświet. ulicznego - 8szt



proj. linia kablowa YAKXs 5x25mm² - 406,0m

w tym proj. przewierć dł. 109,0m

proj. kabel YAKXs 5x25mm² dł. 449,0m

PROJEKT BUDOWLANO- WYKONAWCZY	
Inwestycja	Budowa oświetlenia drogowego przy drodze gminnej w miejscowości Pastewnik
Inwestor	Gmina Marciszów ul. Szkolna 6, 58-410 Marciszów
Adres inwestycji	Pastewnik, obręb 0005 Pastewnik dz. nr 46/1, 37, 49, 50/4, 51/5, 52/3,
Branża	Instalacje elektryczne
Projektant	mgr inż. Krzysztof Zawadzki mgr inż. Jarosław Zbrzyzny Pracownia Projektowa i Wykonawcza "SKANIA" z siedzibą w Pastewniku, ul. Szkolna 6, 58-410 Marciszów NIP: 773-003-713, REGON: 1419010282/13
Asyst. proj.	mgr inż. Jarosław Zbrzyzny
Nazwa rysunku	SCHEMAT JEDNOKRESKOWY

ENBUD Sylwester Sondaj
Ciechanowice 95, 58-410 Marciszów
tel. 75 741 10 75, tel./fax. 75 610 62 12

